

L'impression

les contemporaines

Perle Excellente

V2.22

Эффект матового перламутрового шёлка



144036

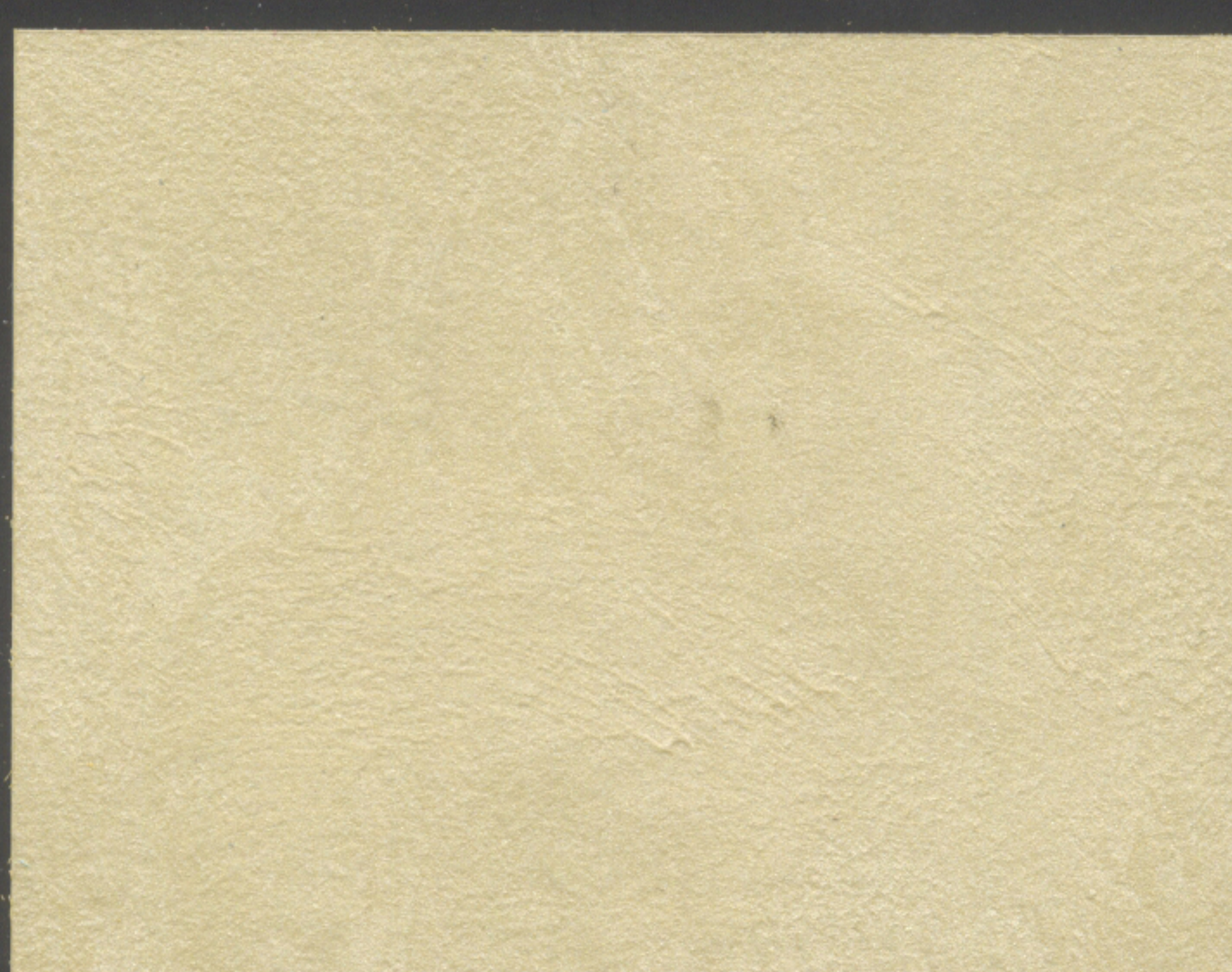

144037

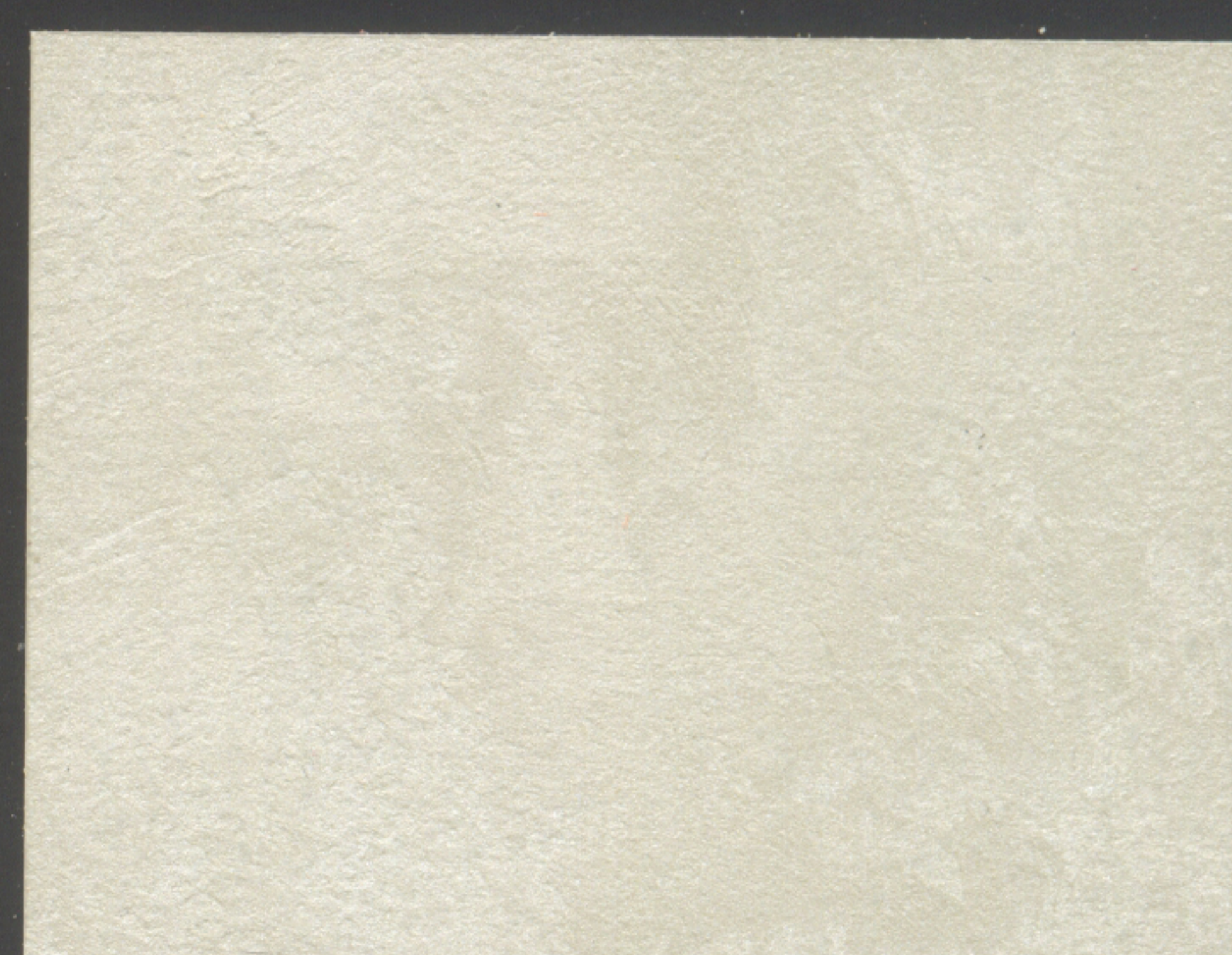

144038

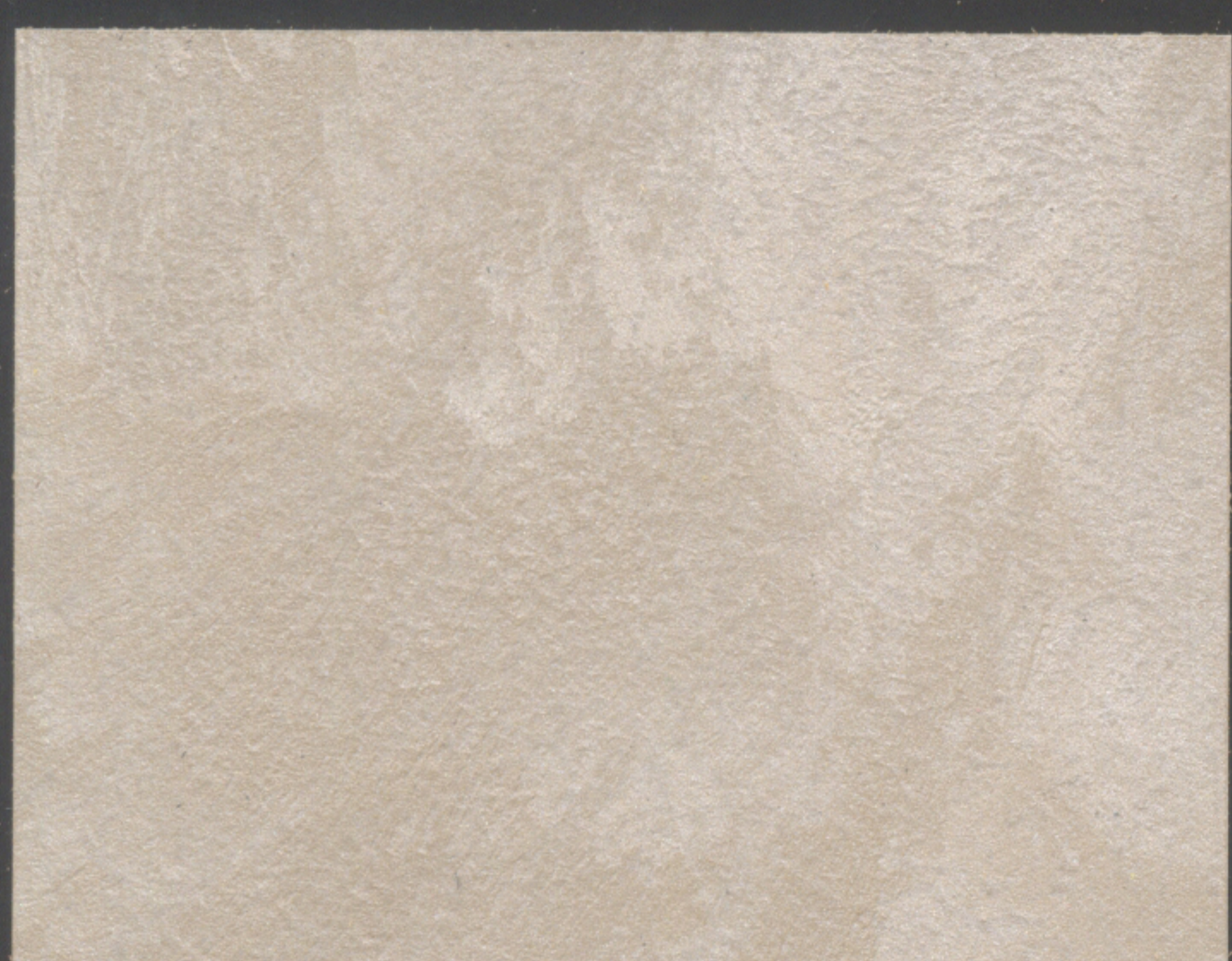

144039



144040

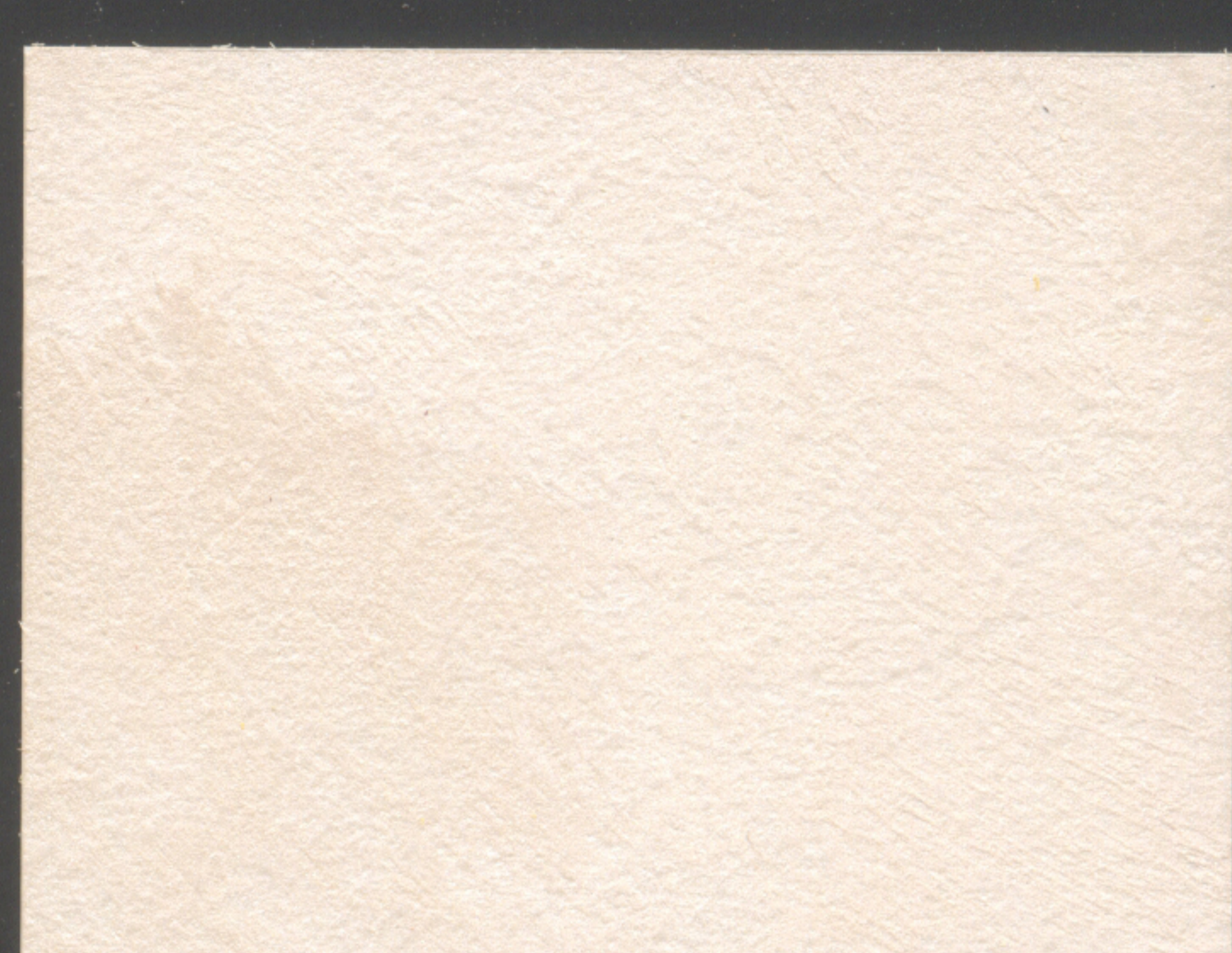

144041



144042

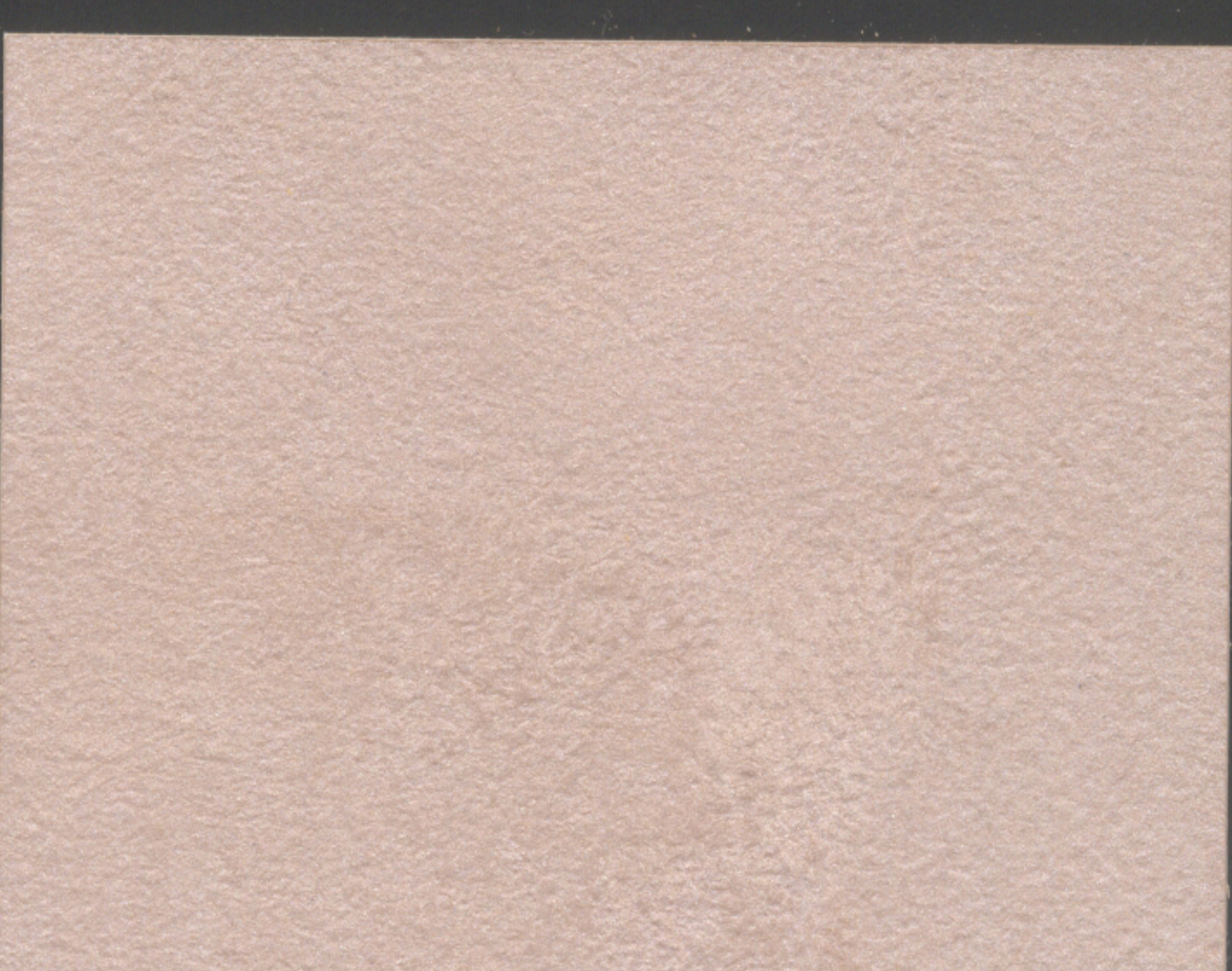

144043

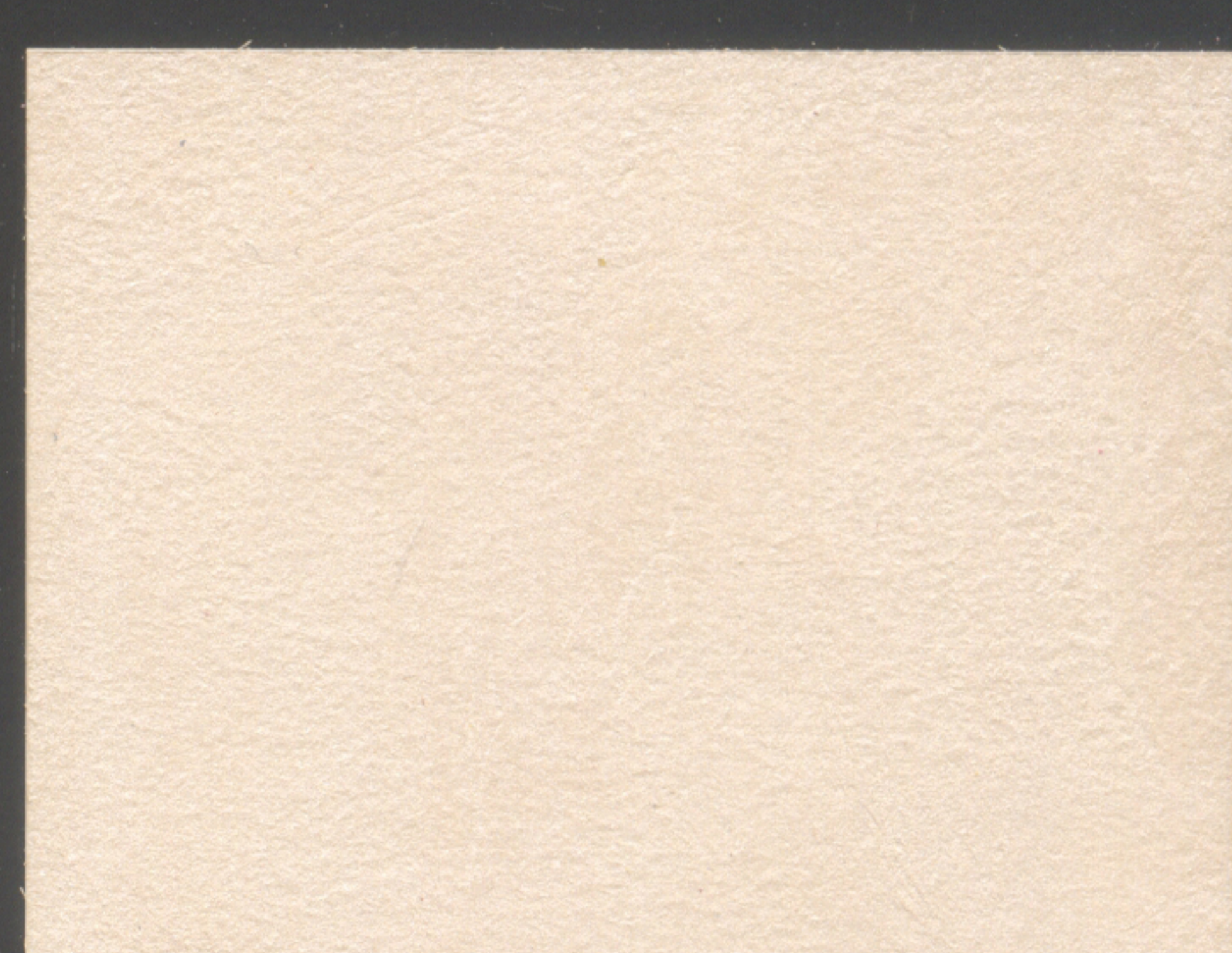

144044



144046

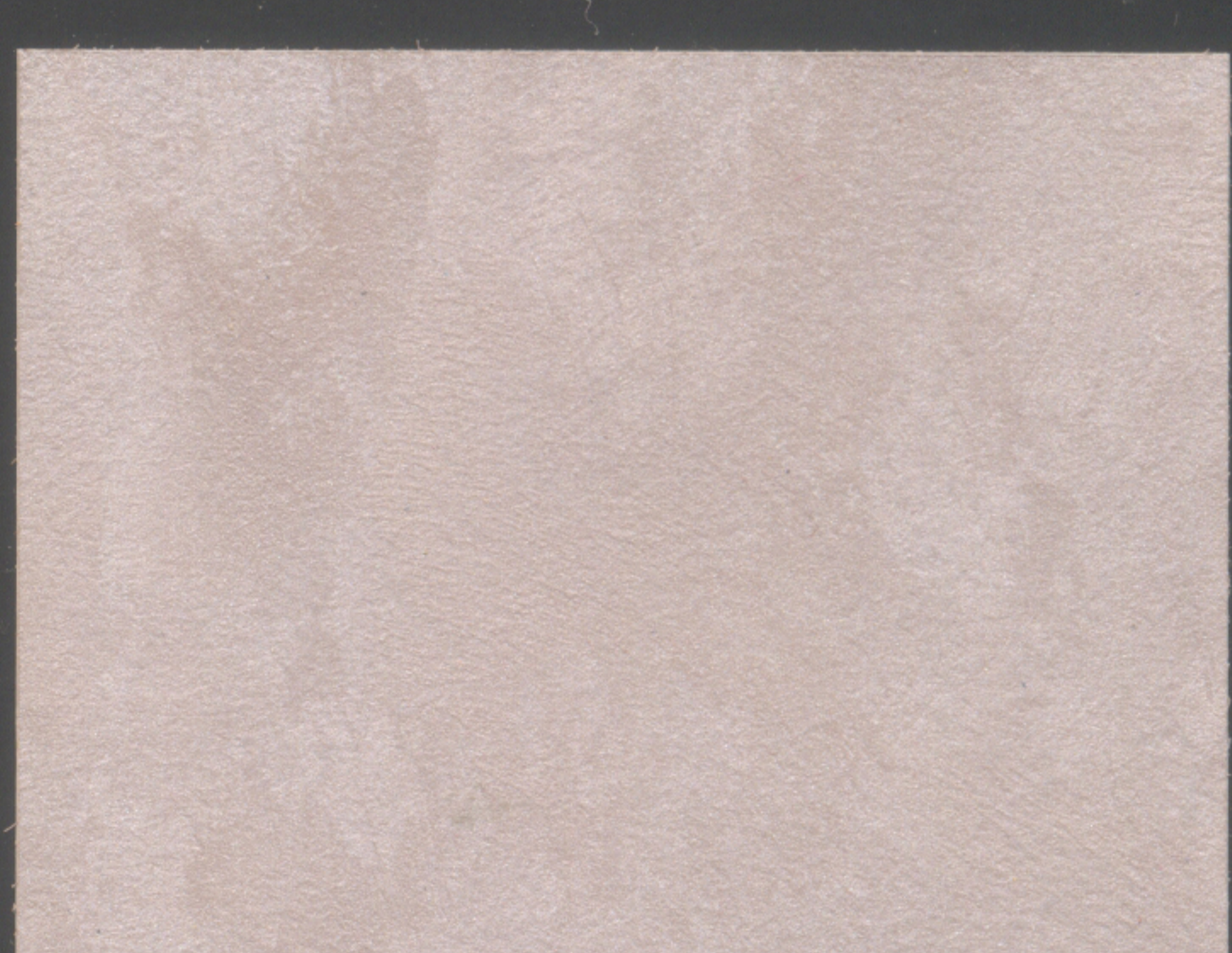

144045

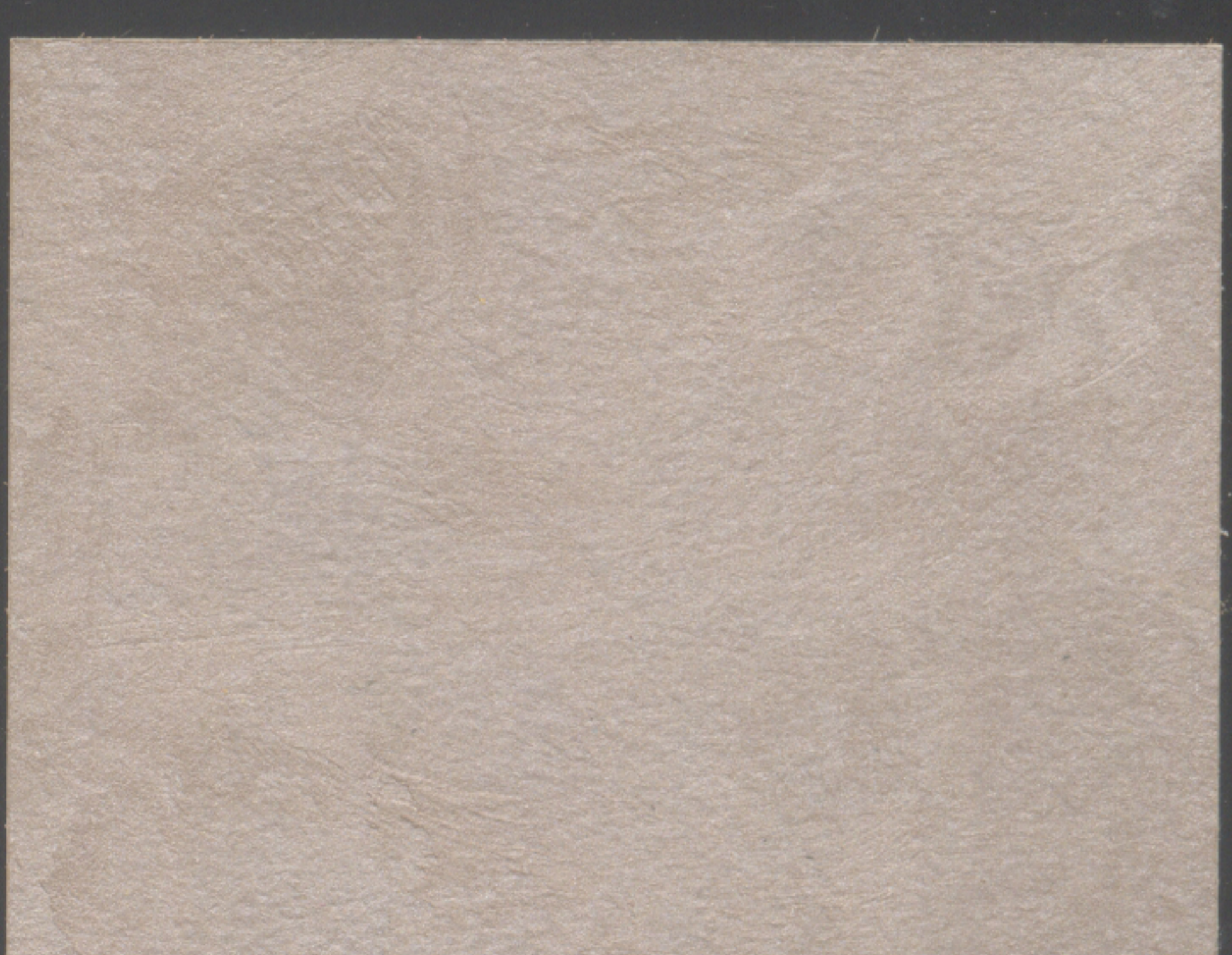

144047

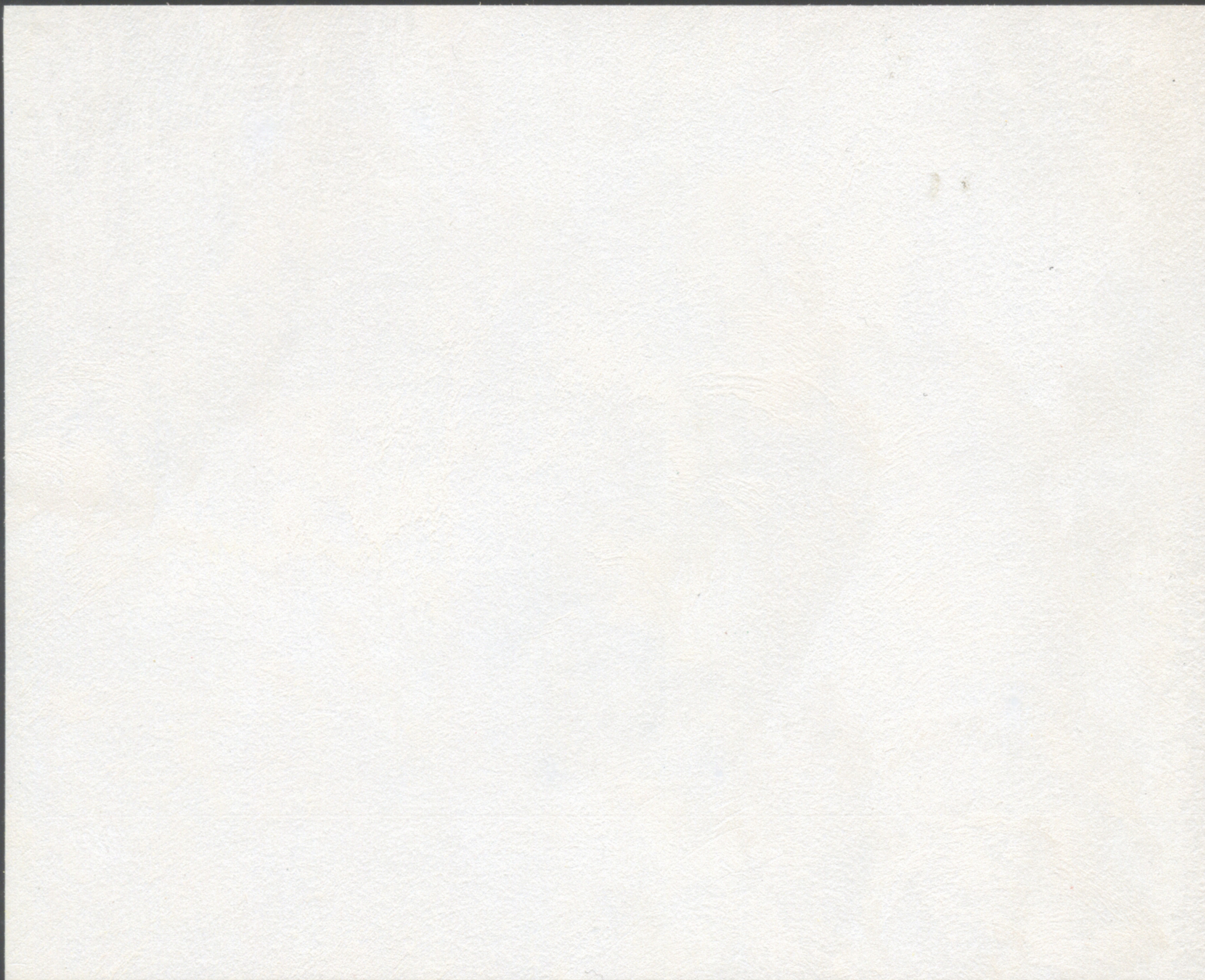

144000 [база]



144001

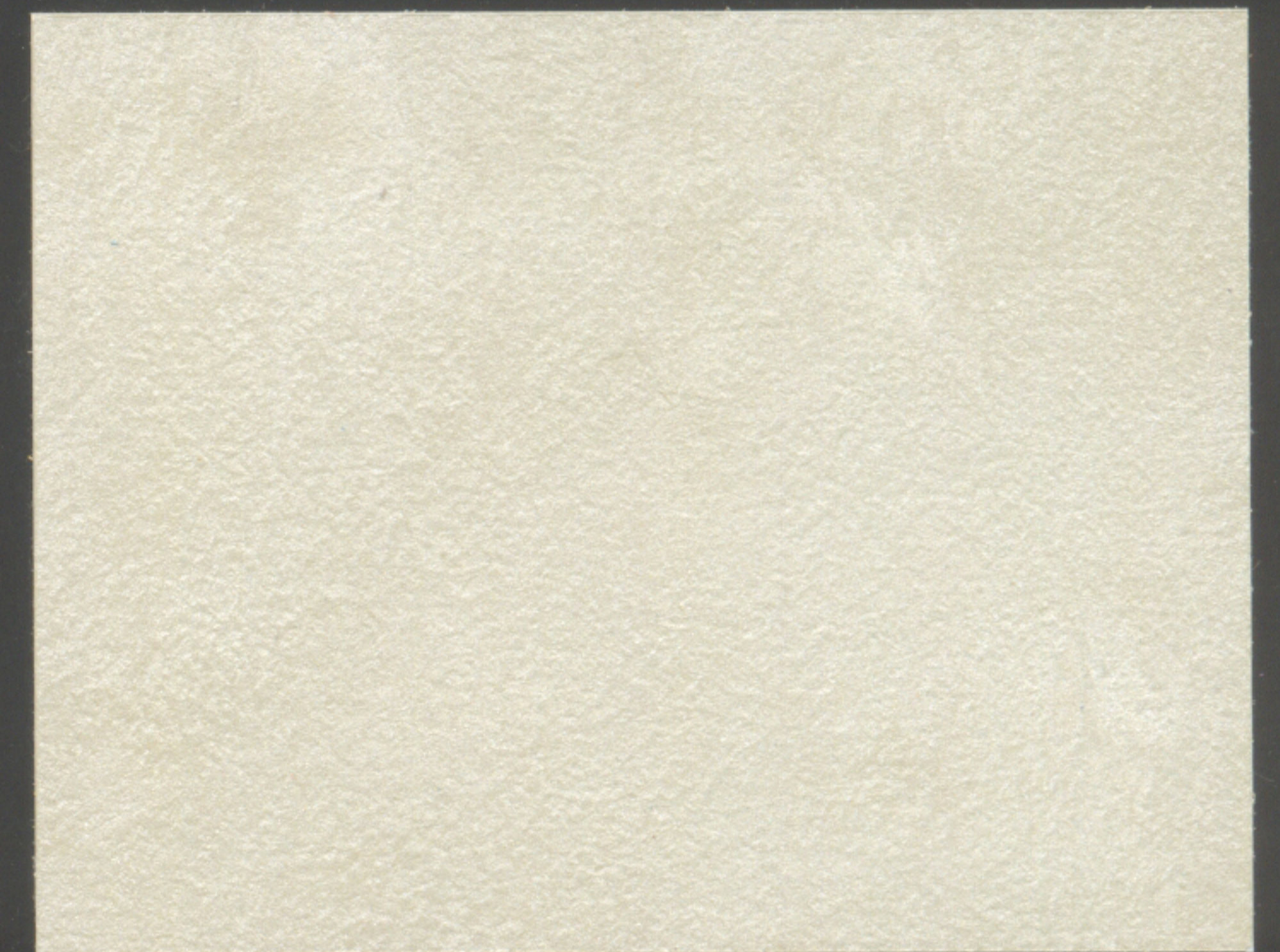

144002



144003

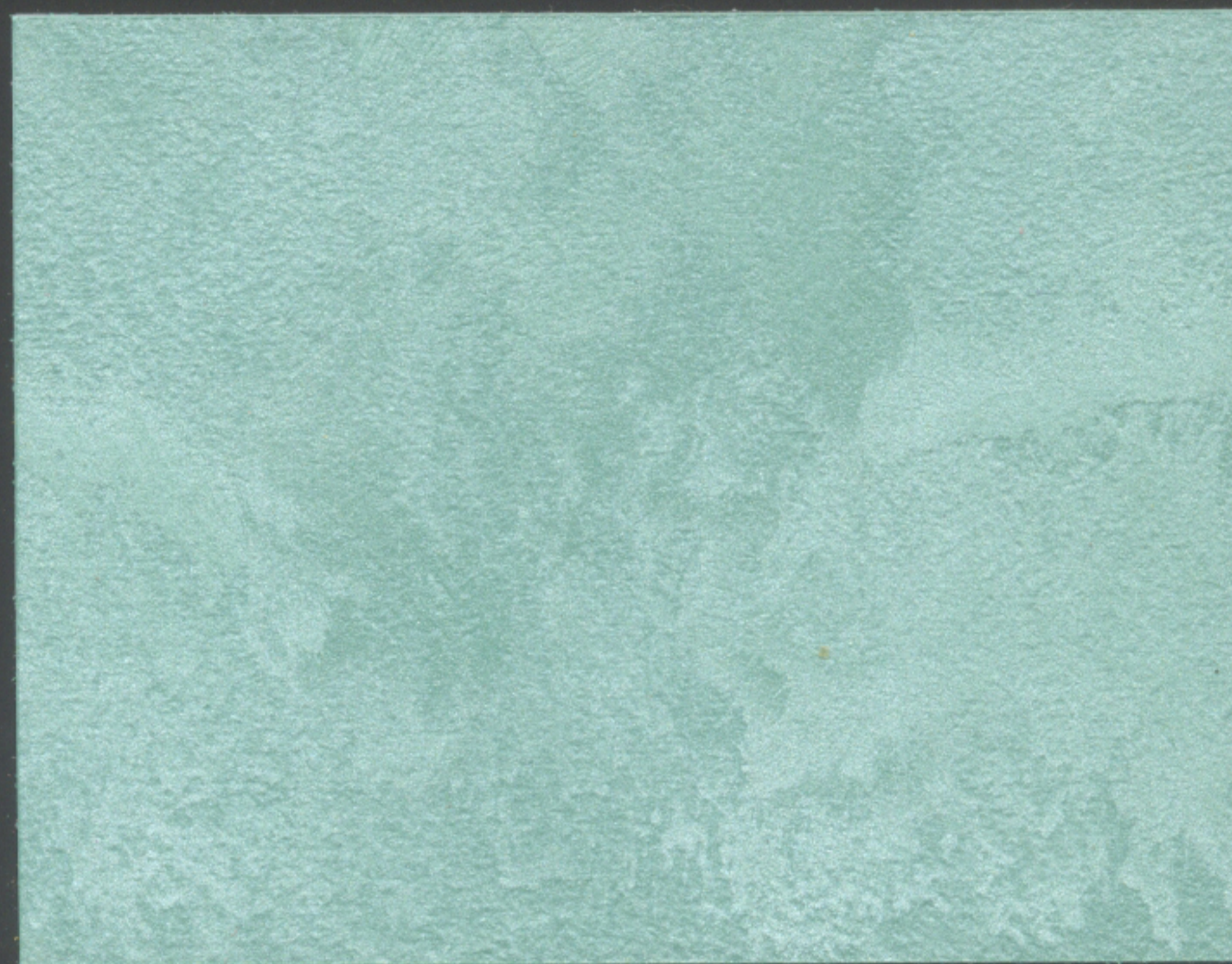

144004



144005



144006

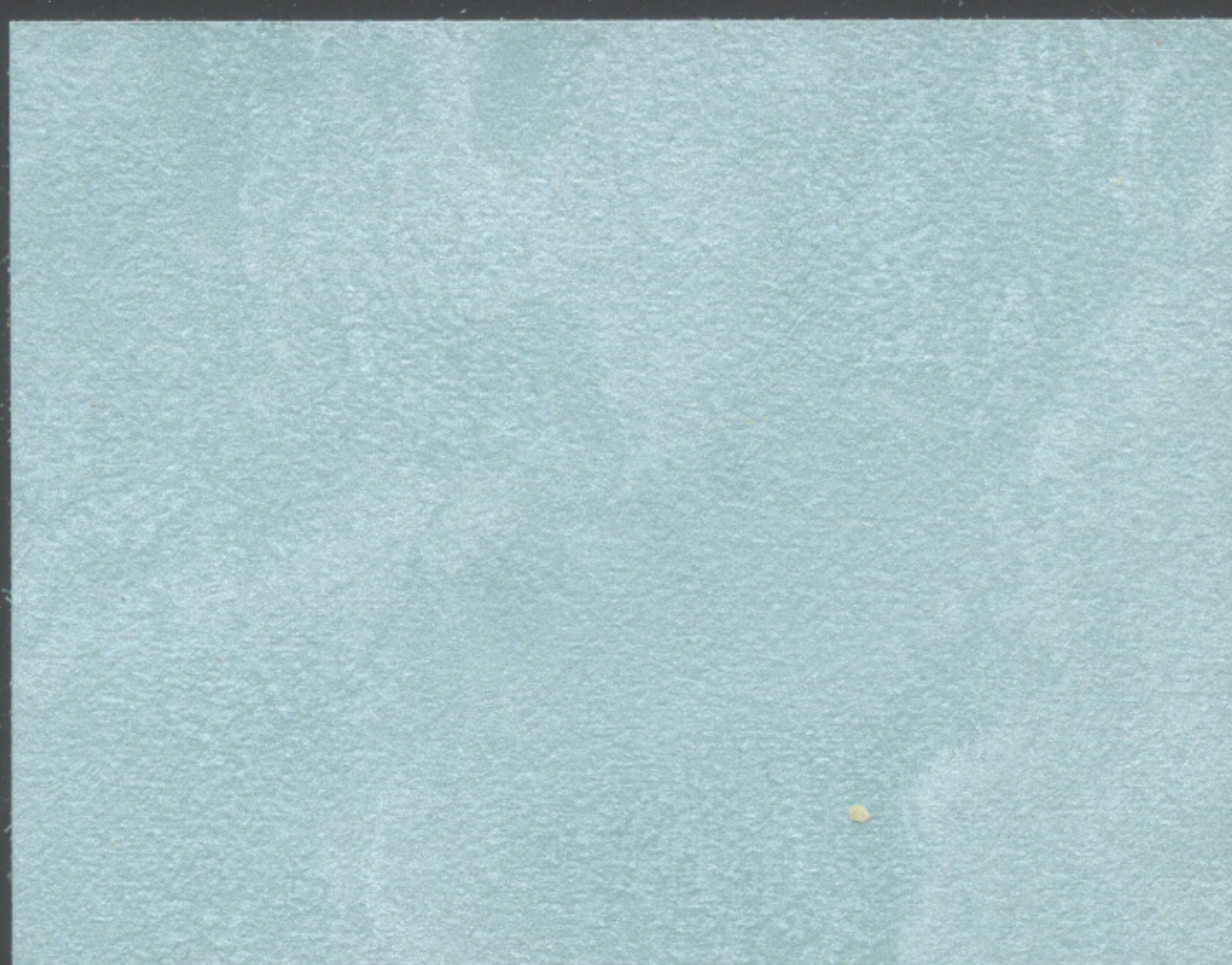

144007



144008



144009



144010

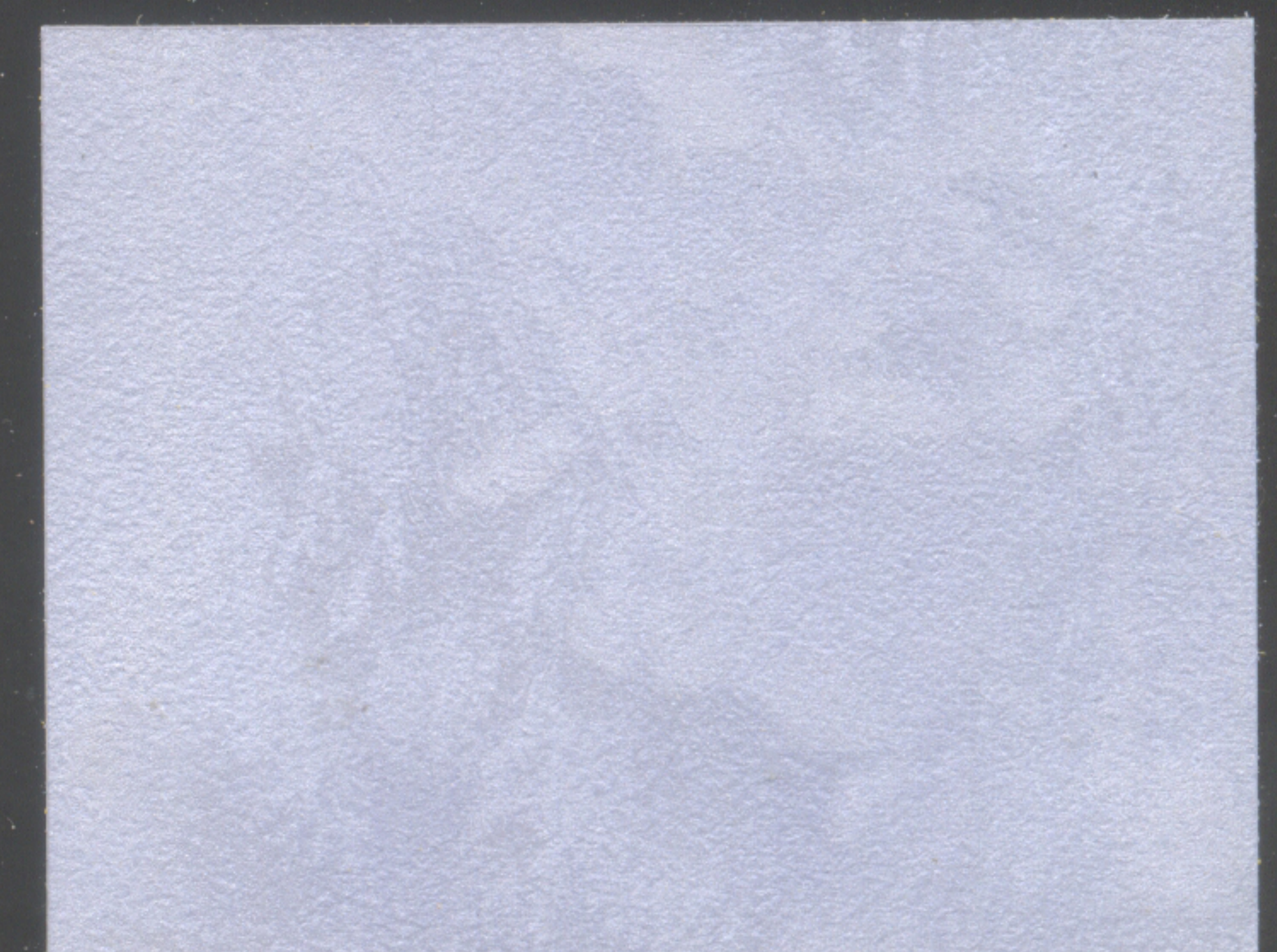

144011

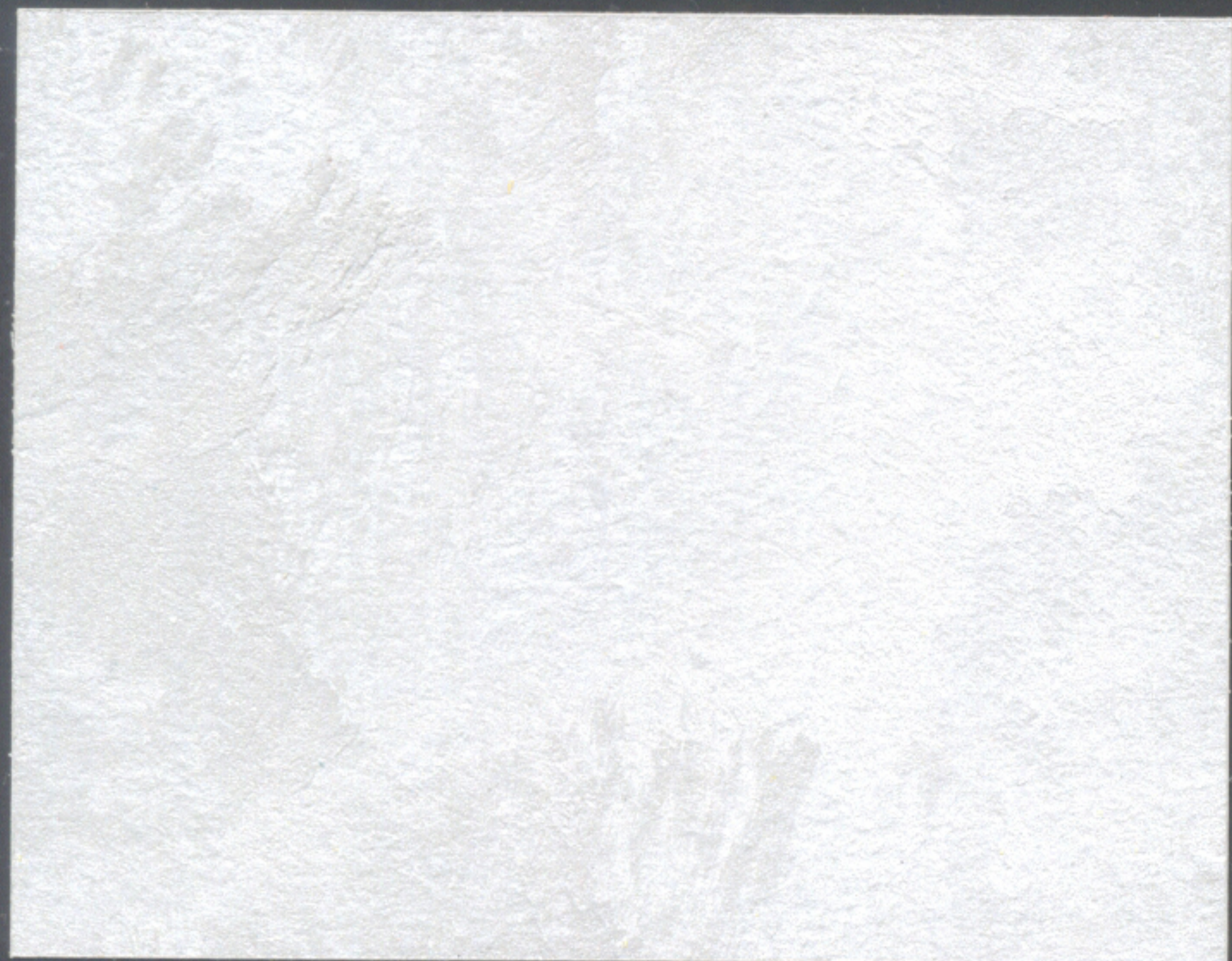

144048



144049



144050

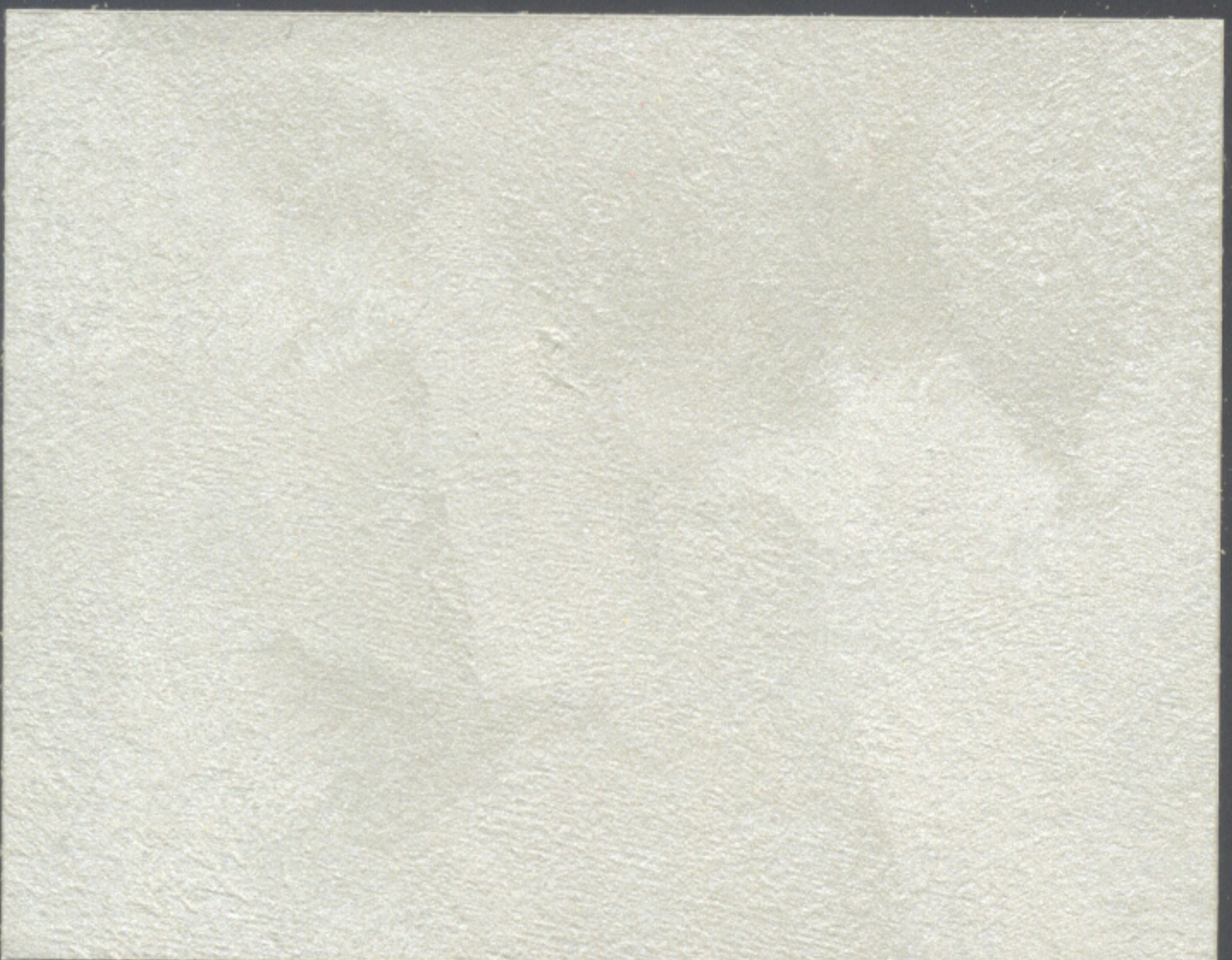

144051

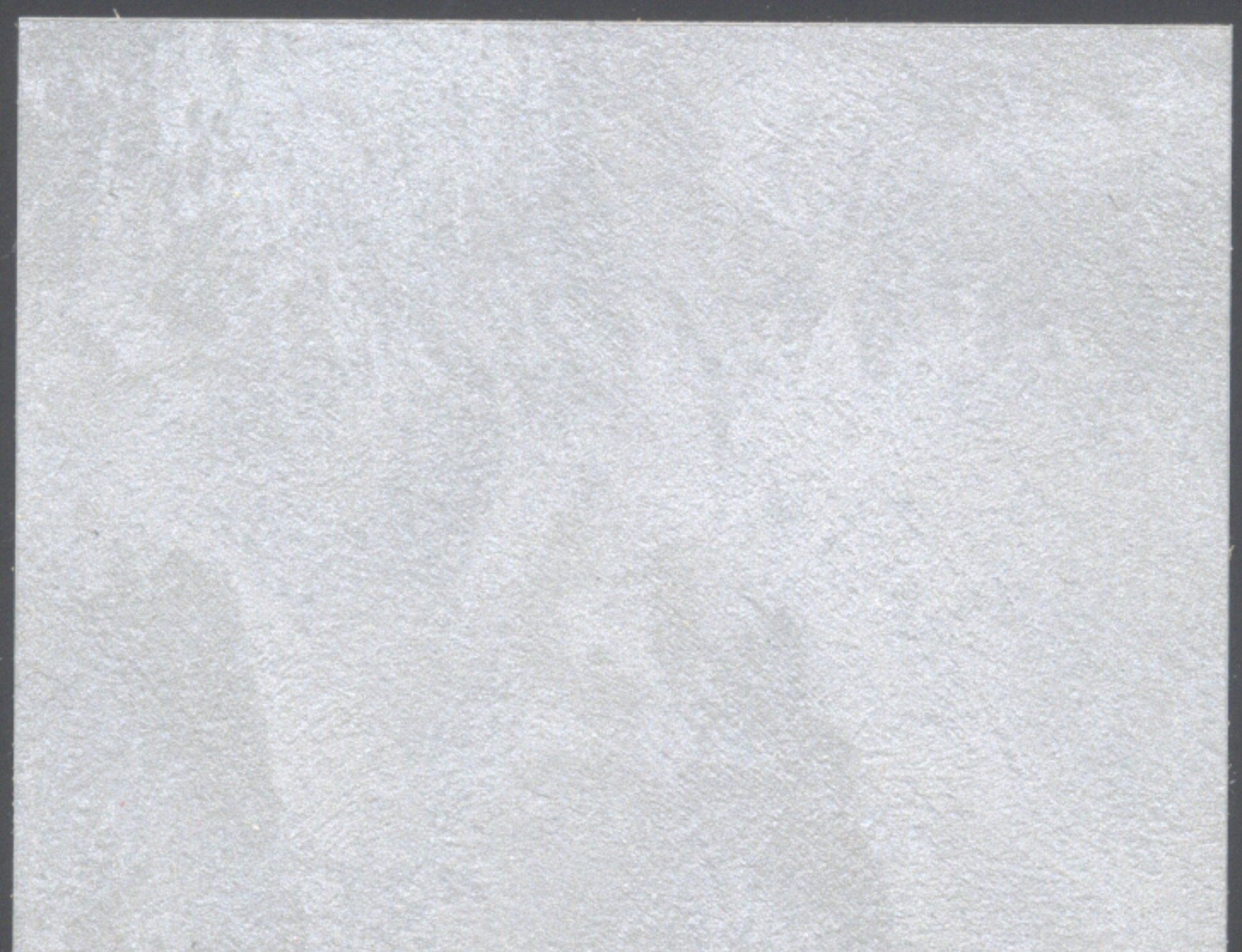

144052



144053



144054



144055



144056



144058



144057

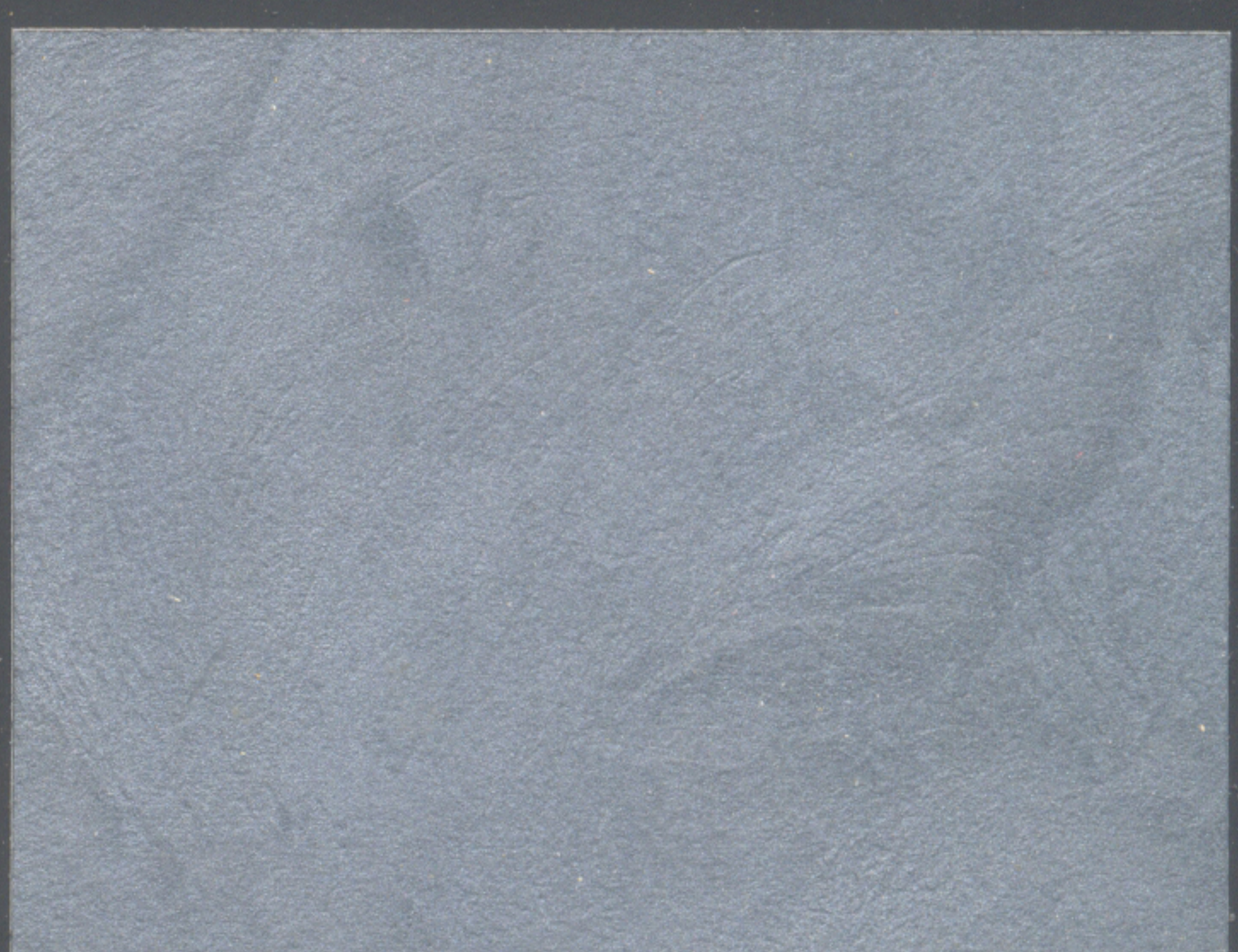

144059



144012



144013

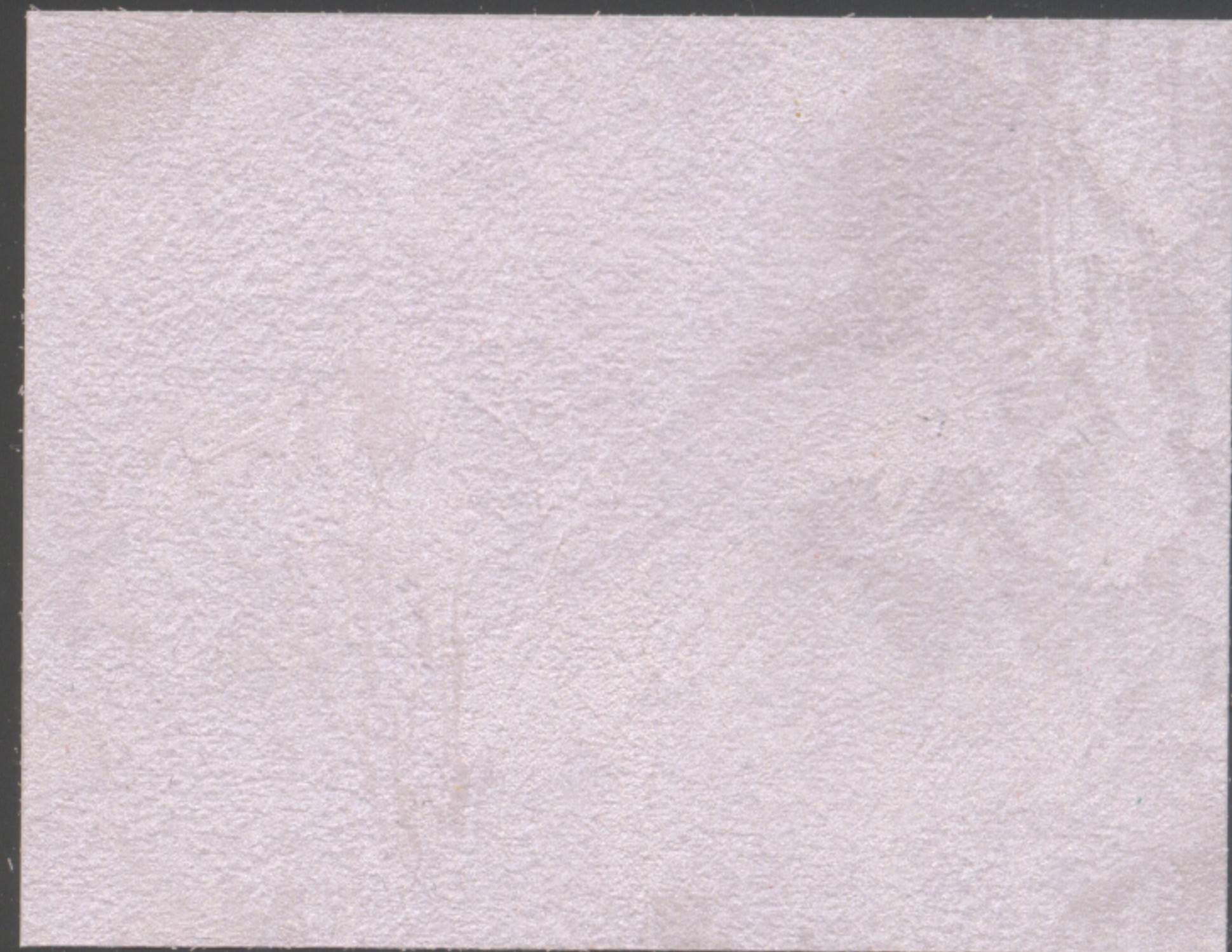

144014



144015



144016



144017



144018

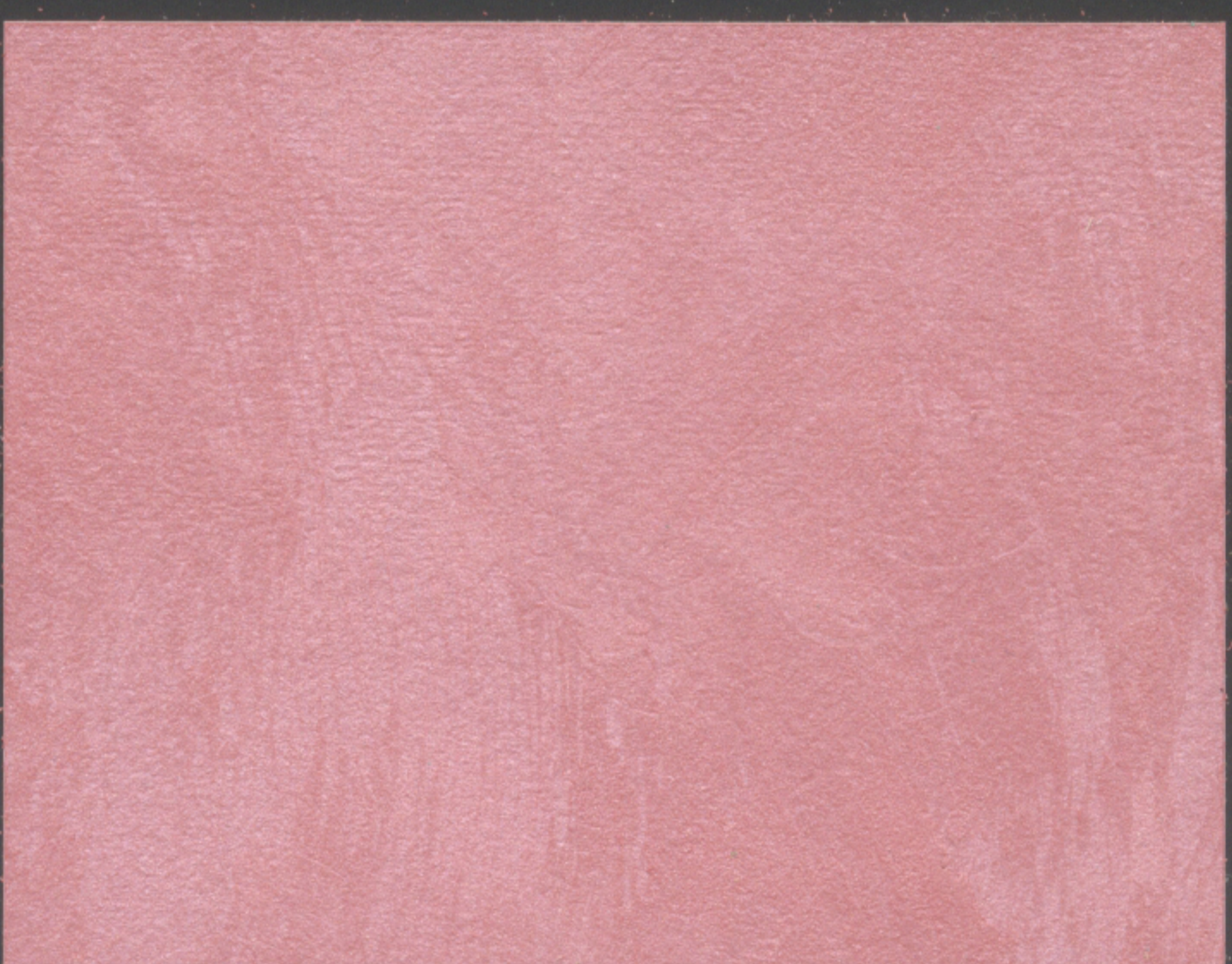

144019



144020



144022



144021



144023

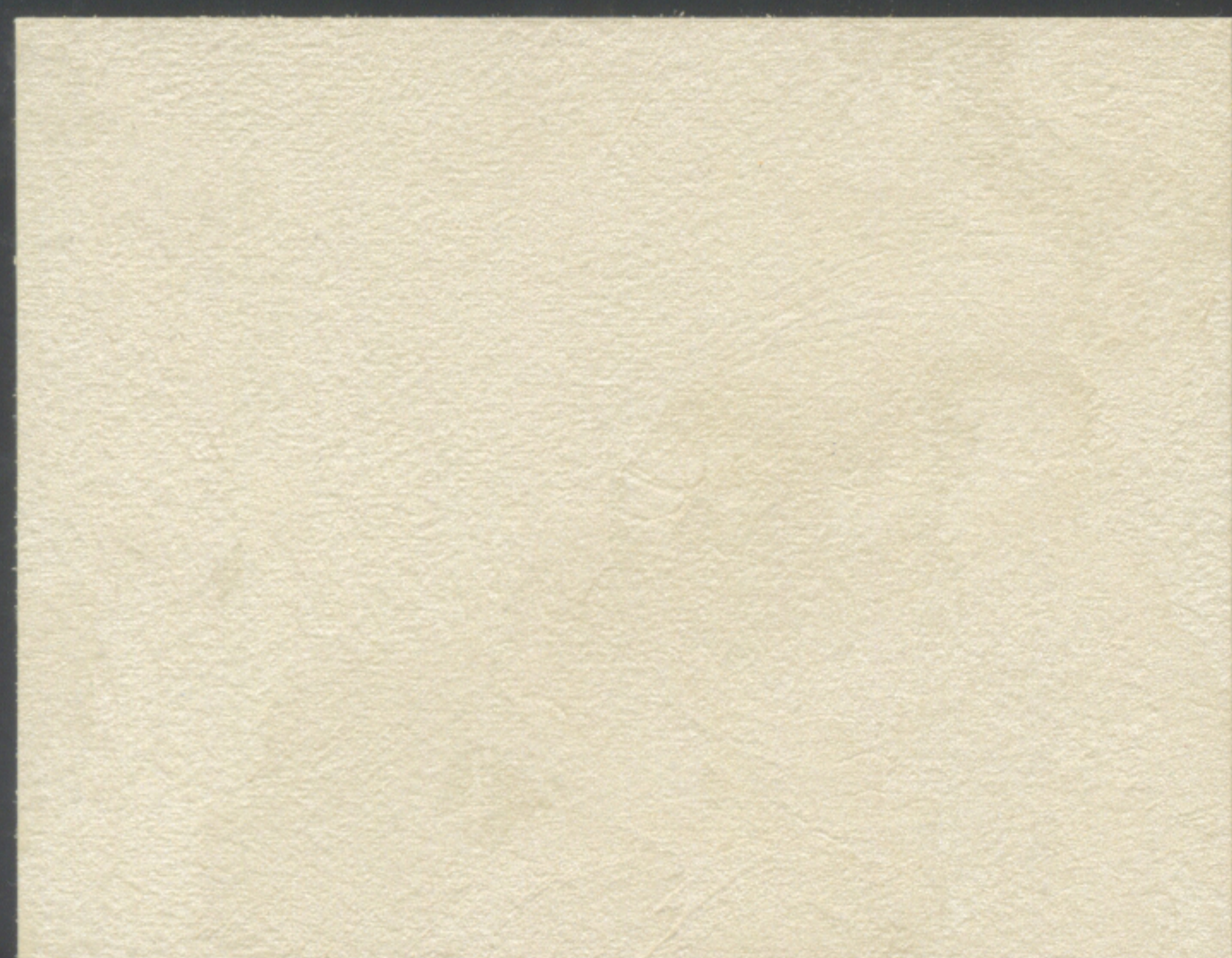

144060

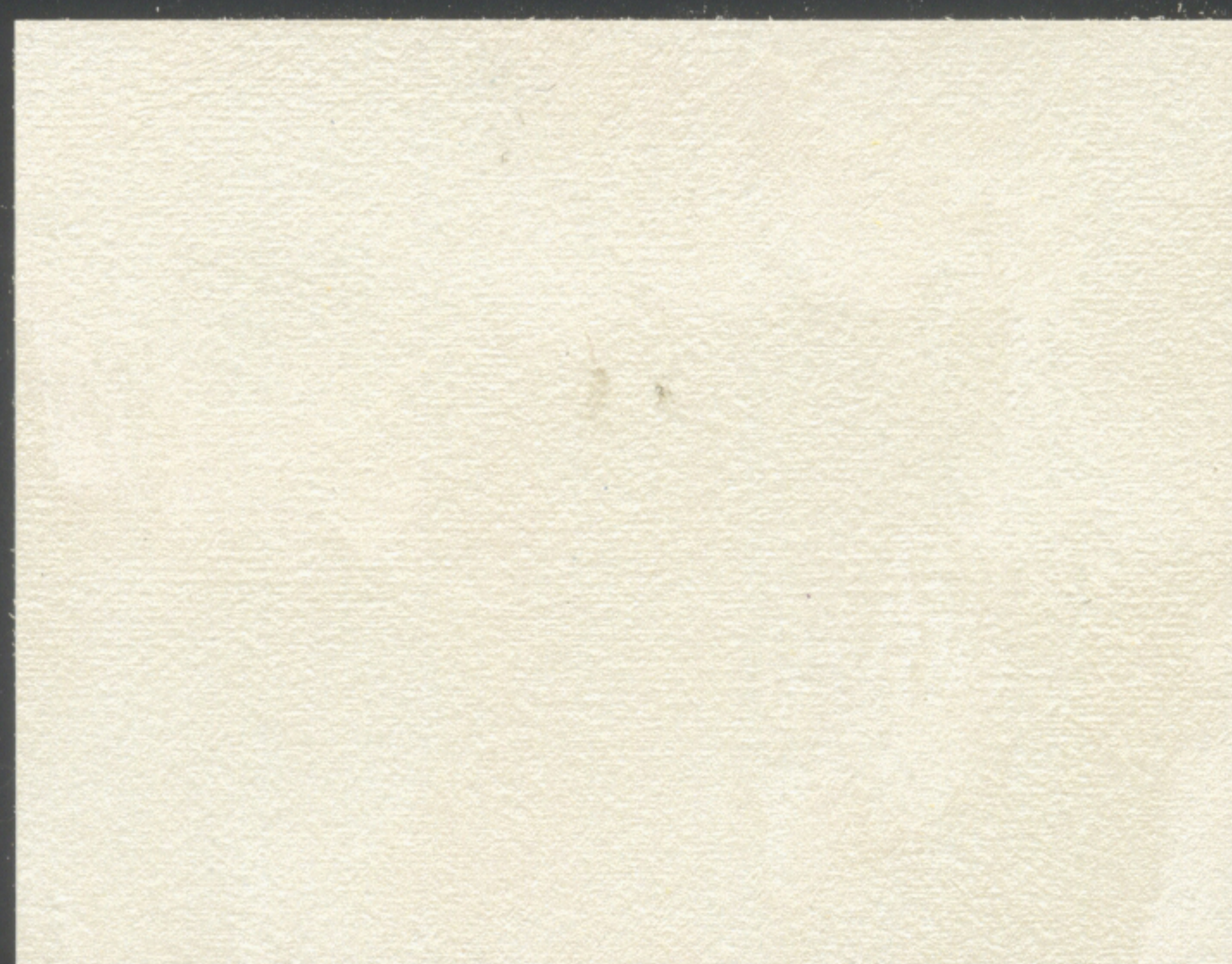

144061



144062

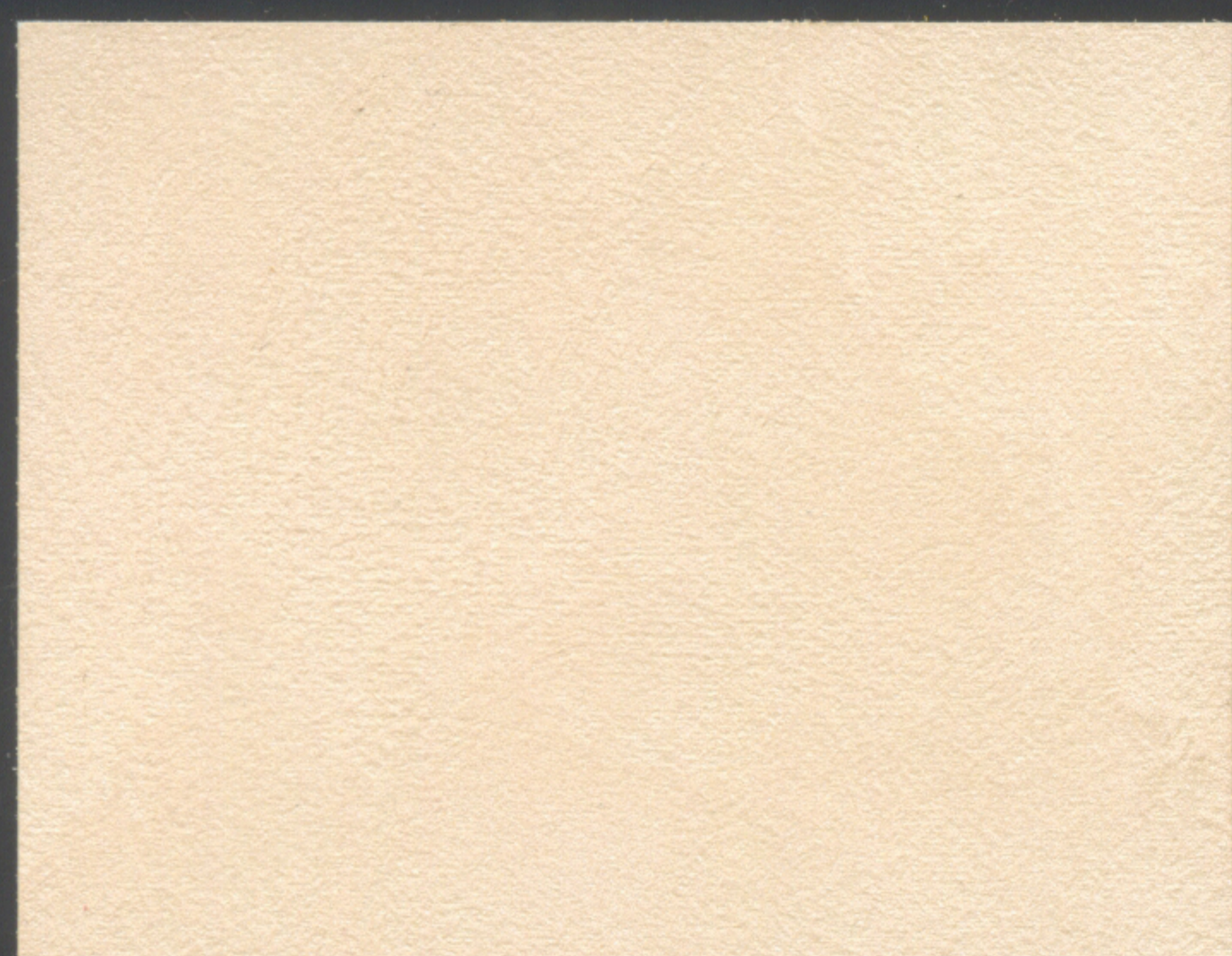

144063

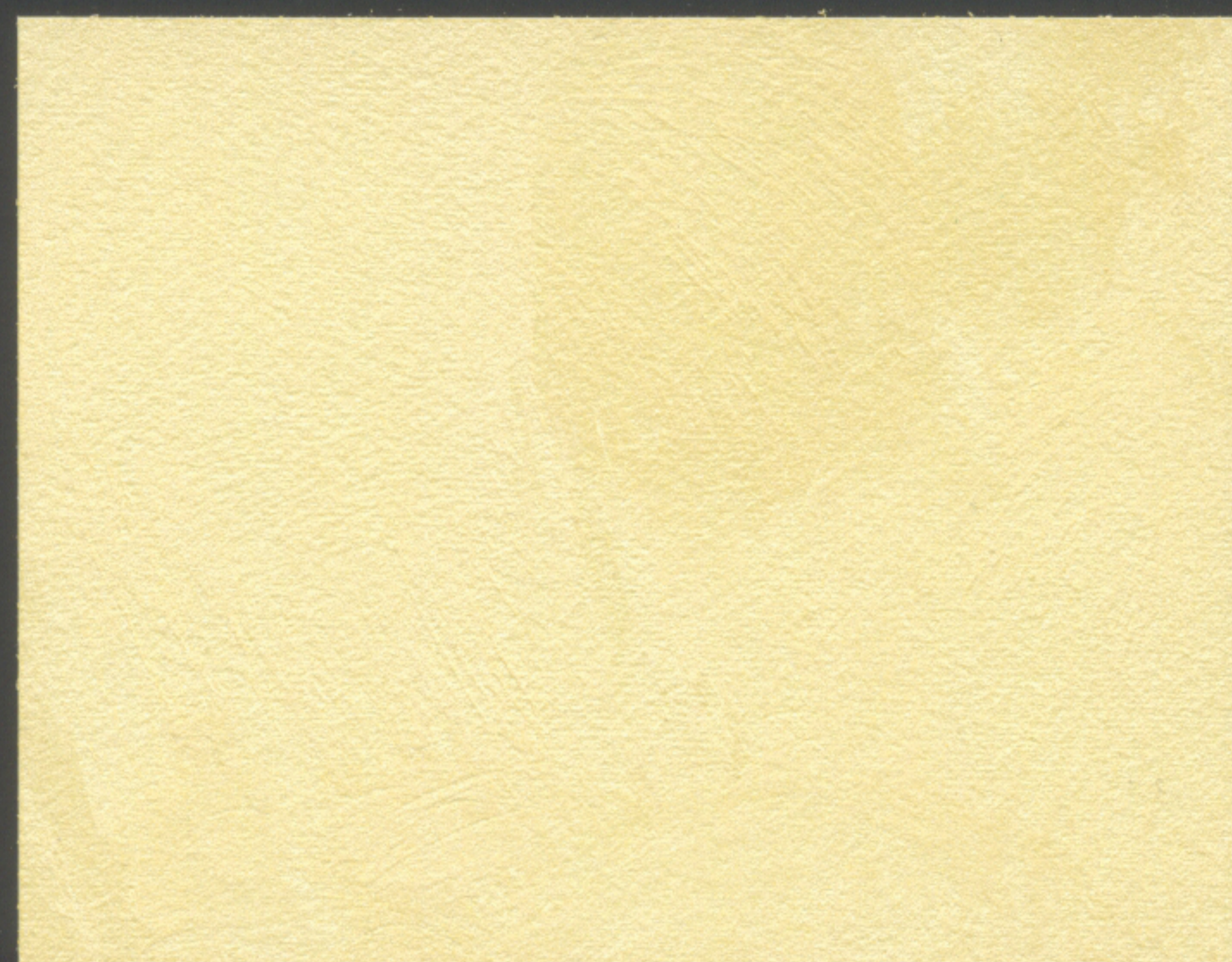

144064

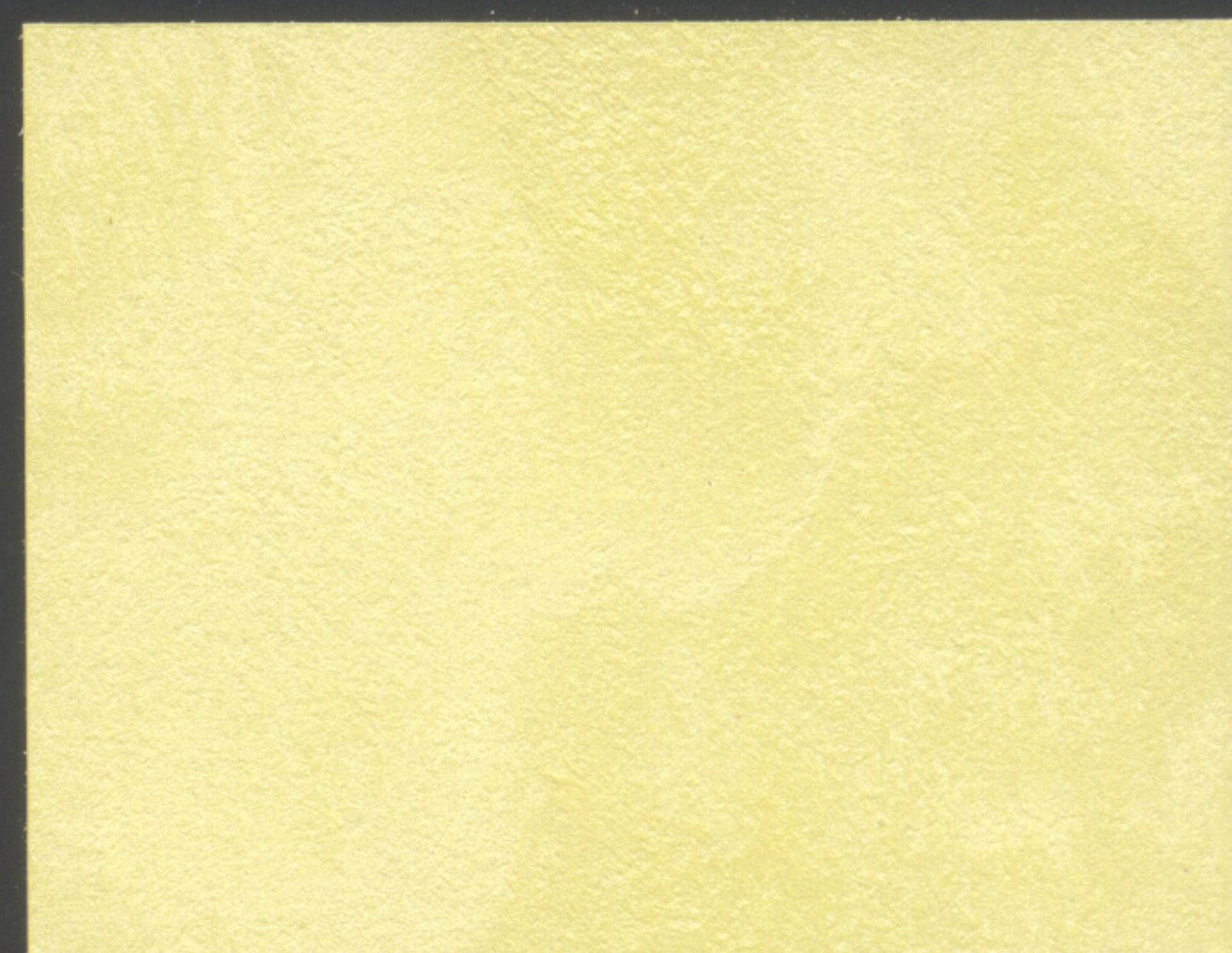

144065

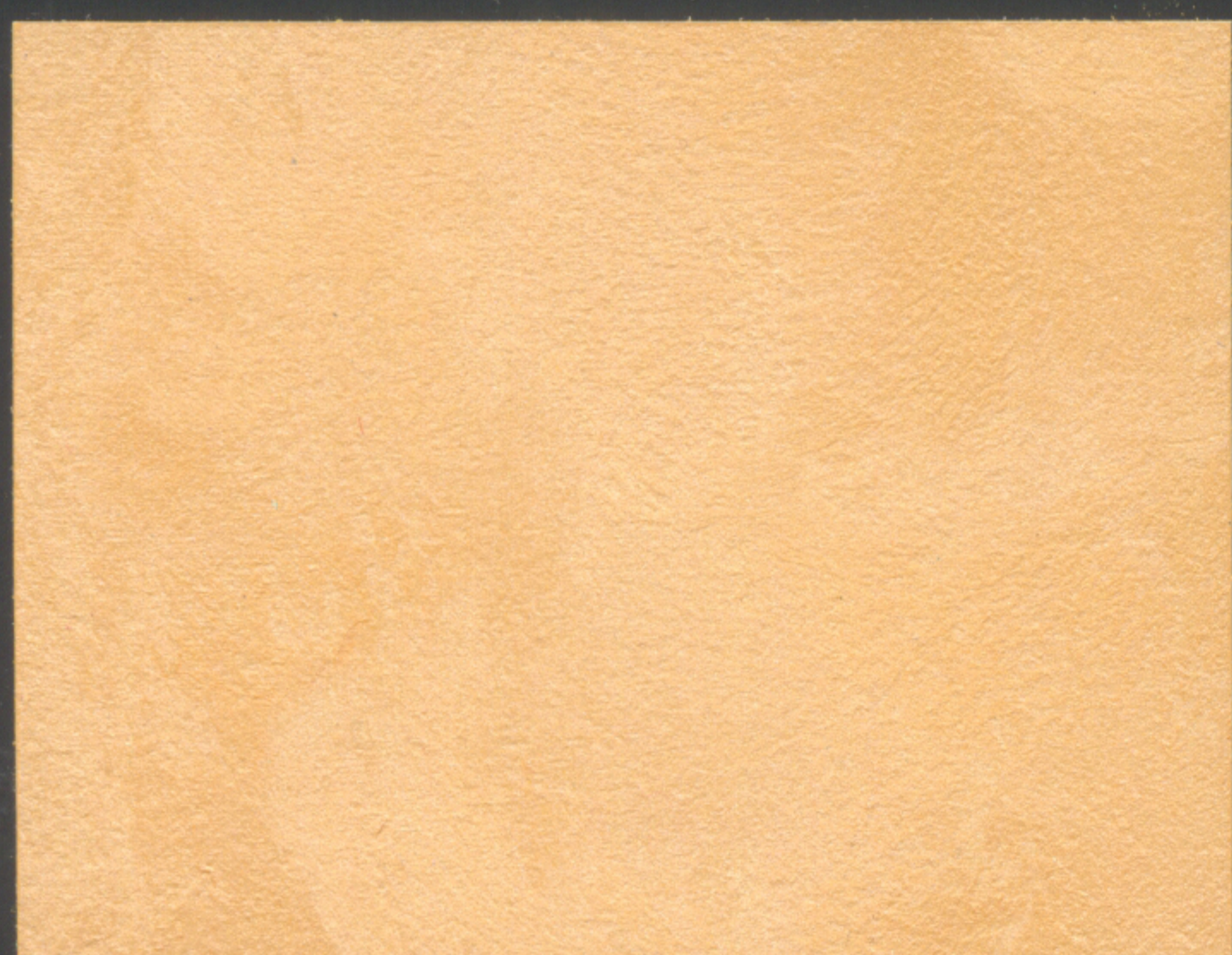

144066

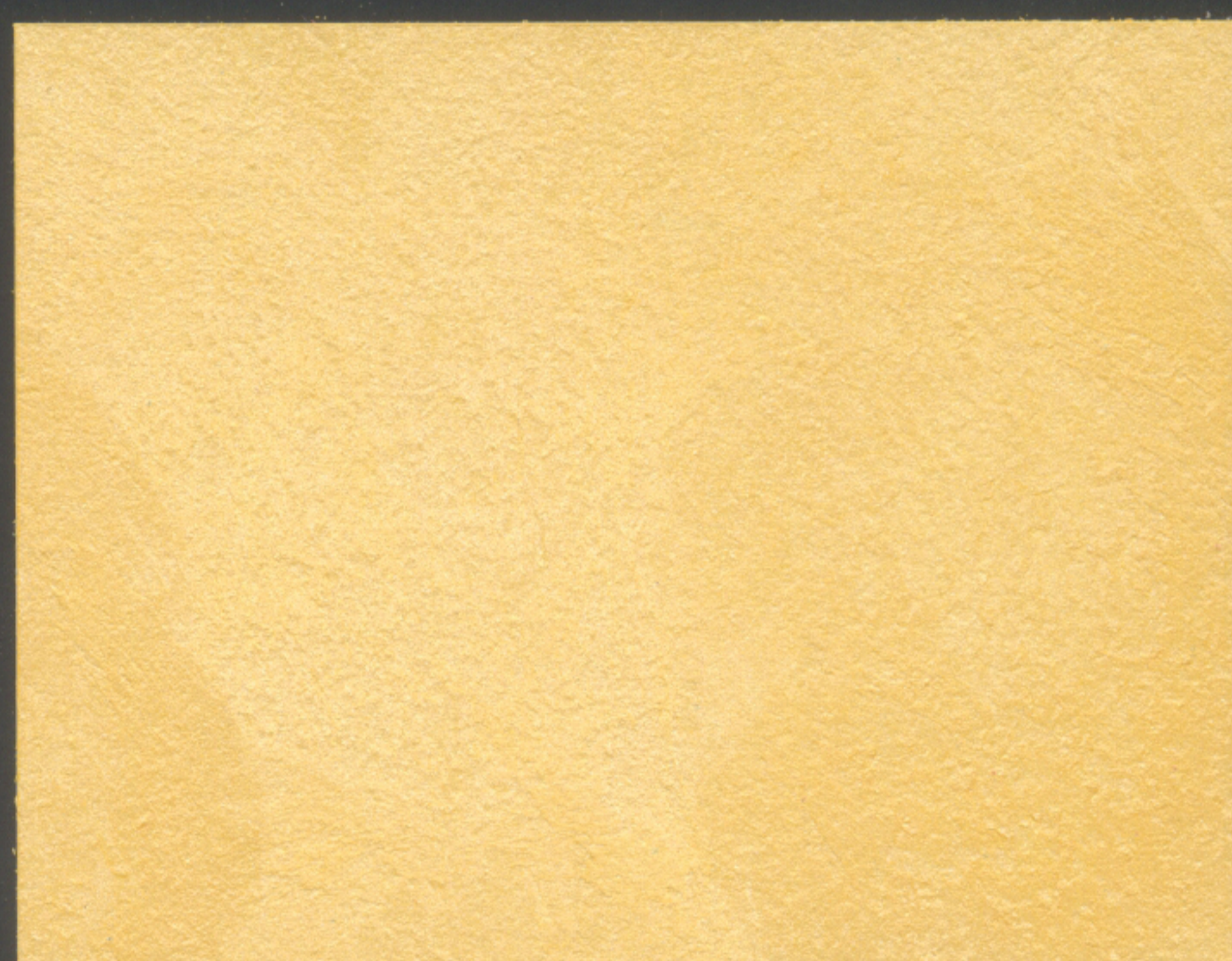

144067

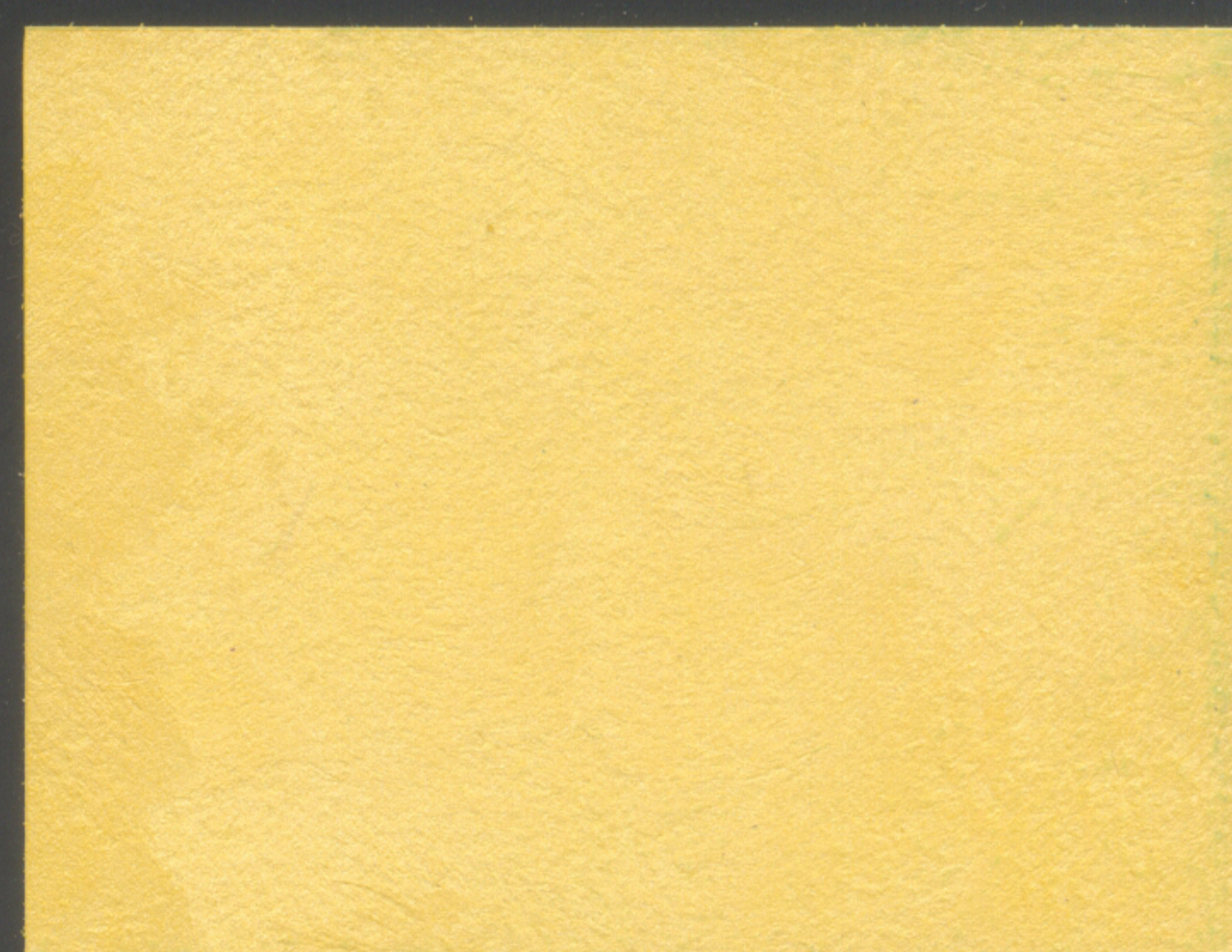

144068

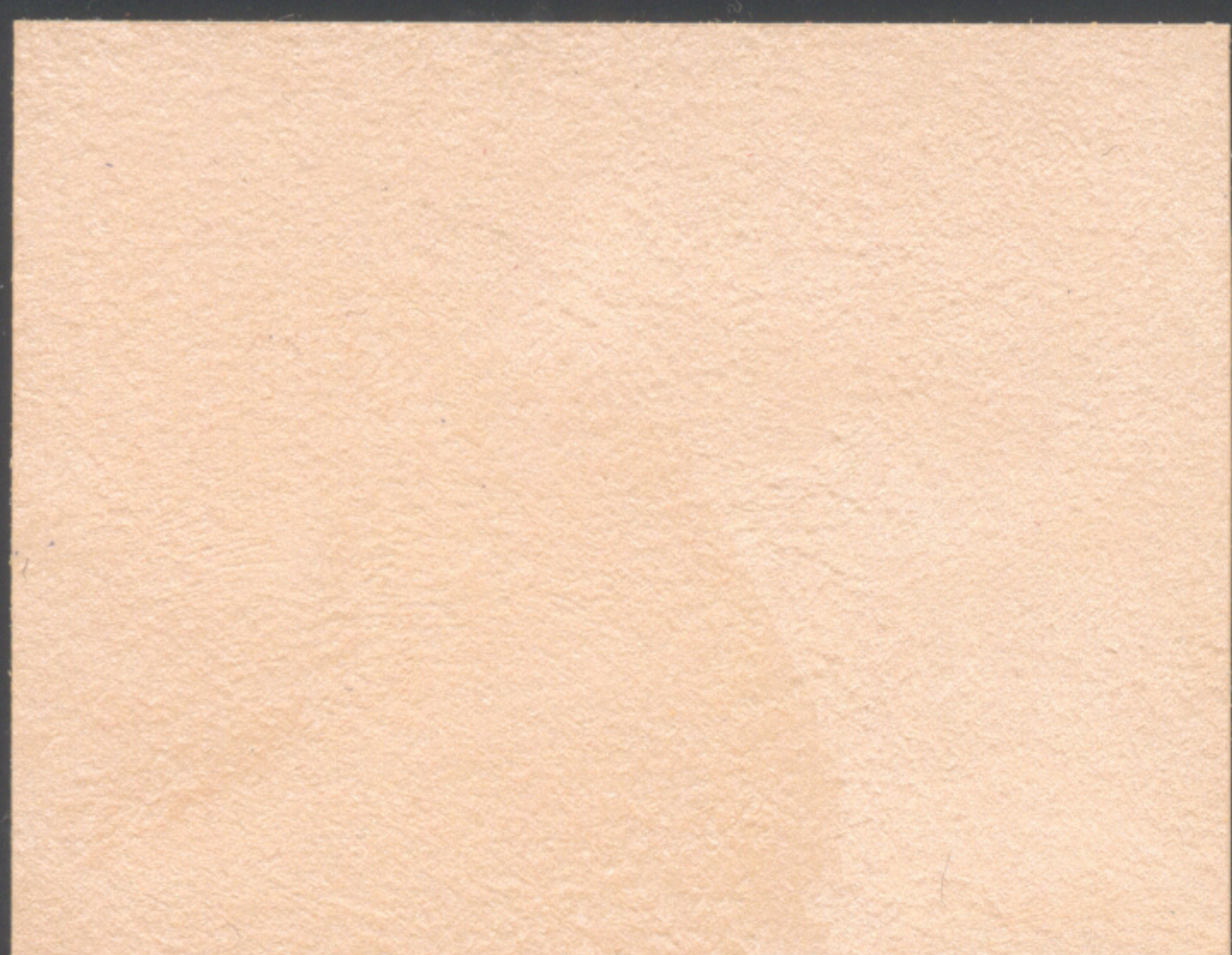

144069

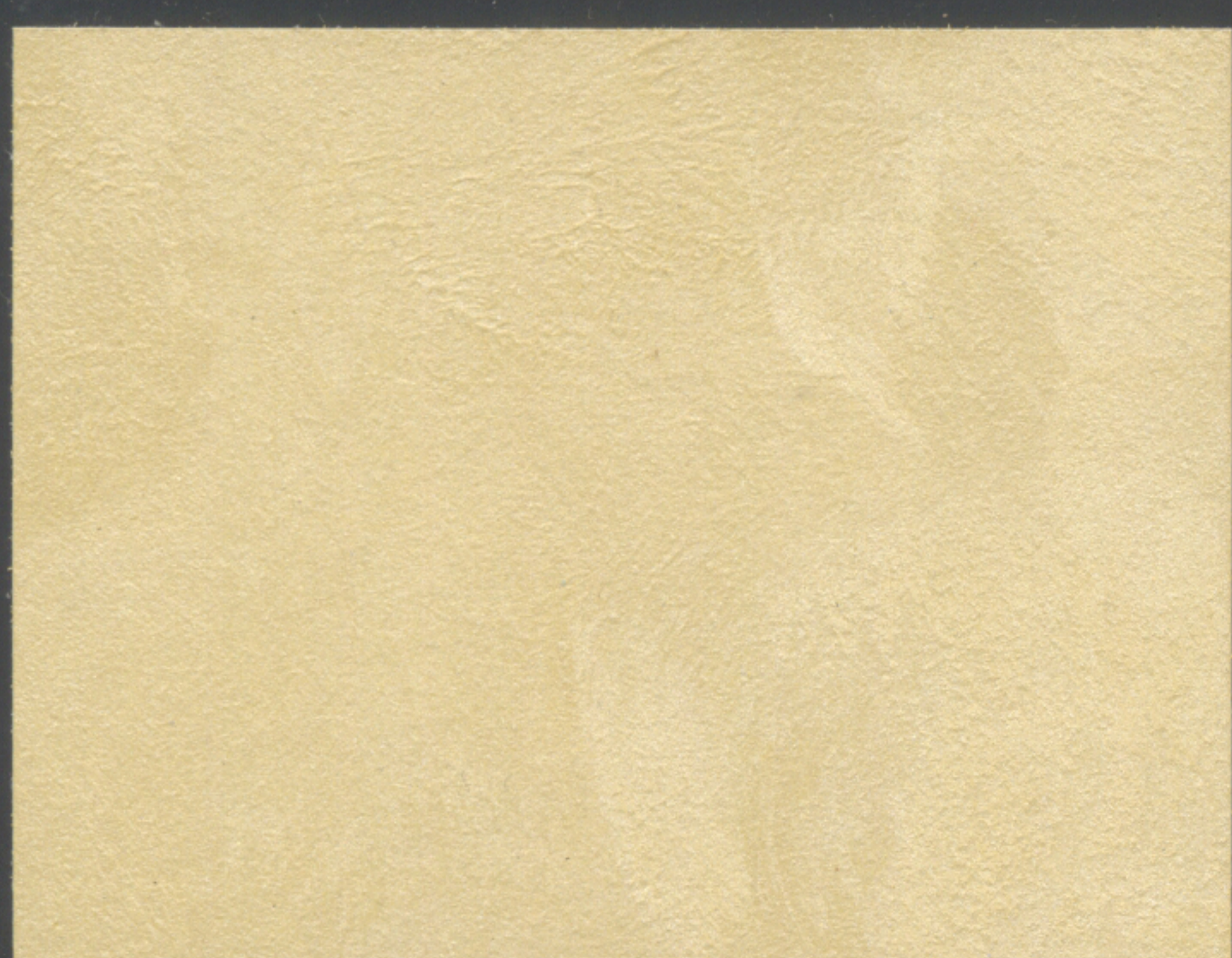

144070

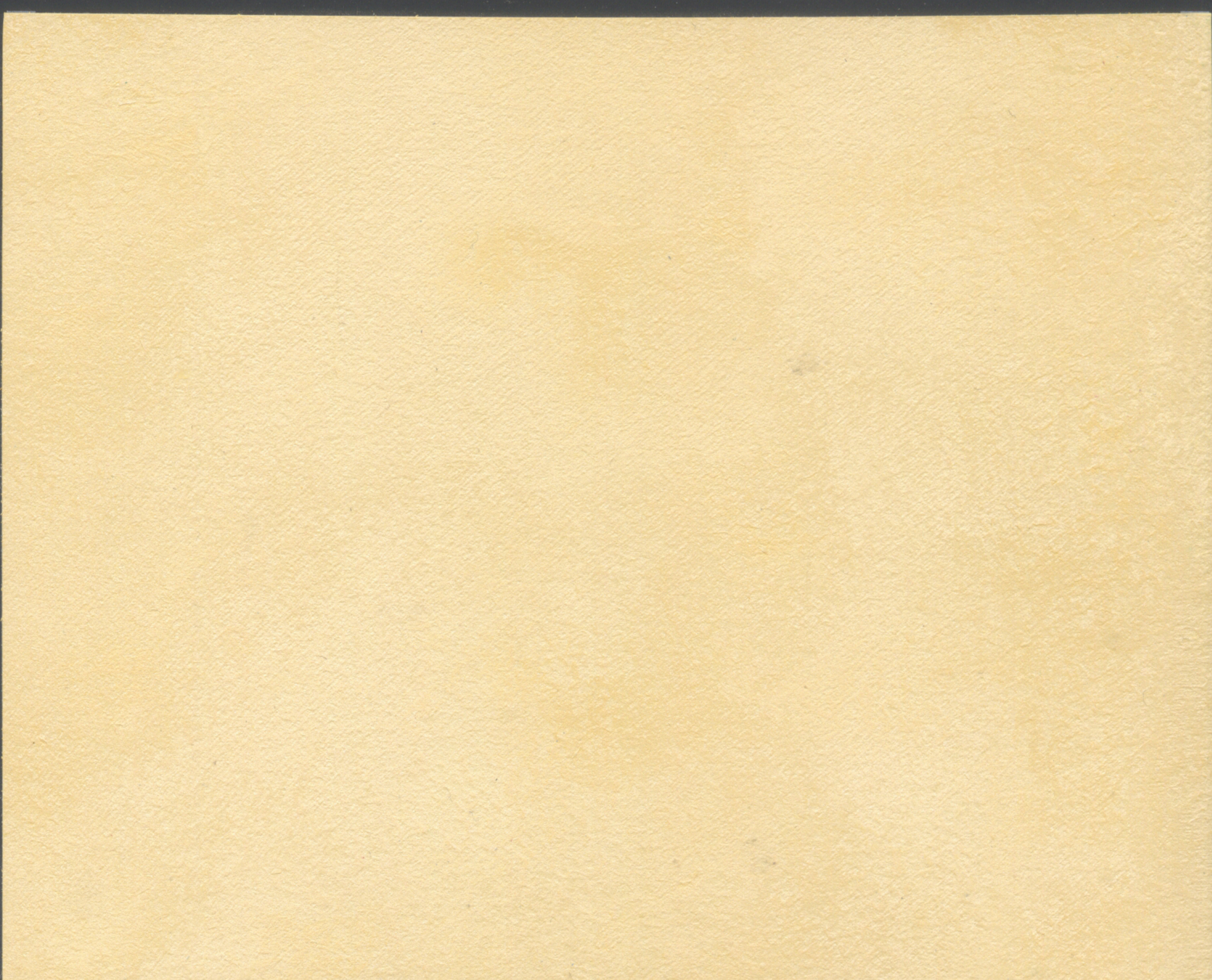

144071



144024



144025



144026



144027



144028



144029



144030



144031

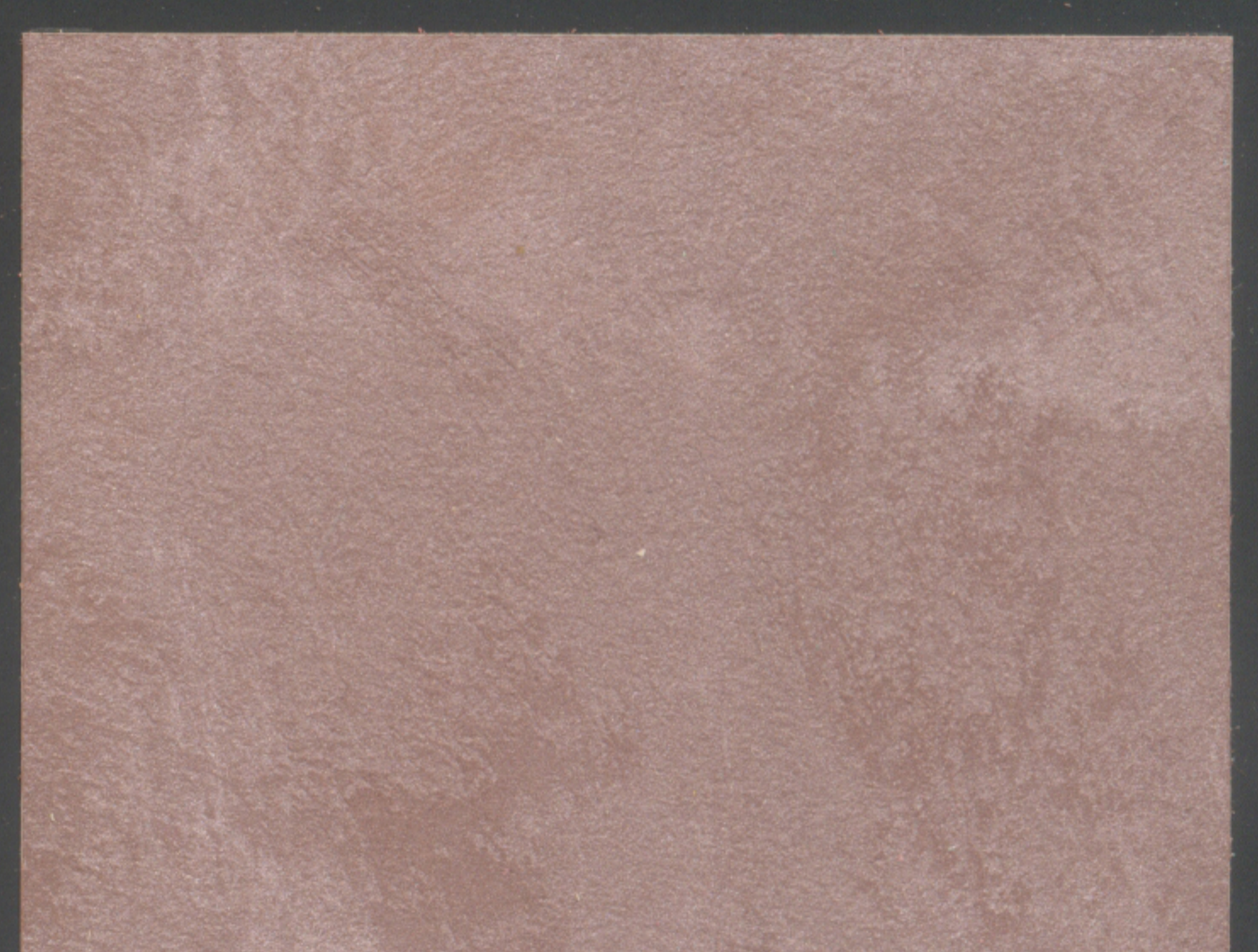

144032



144034

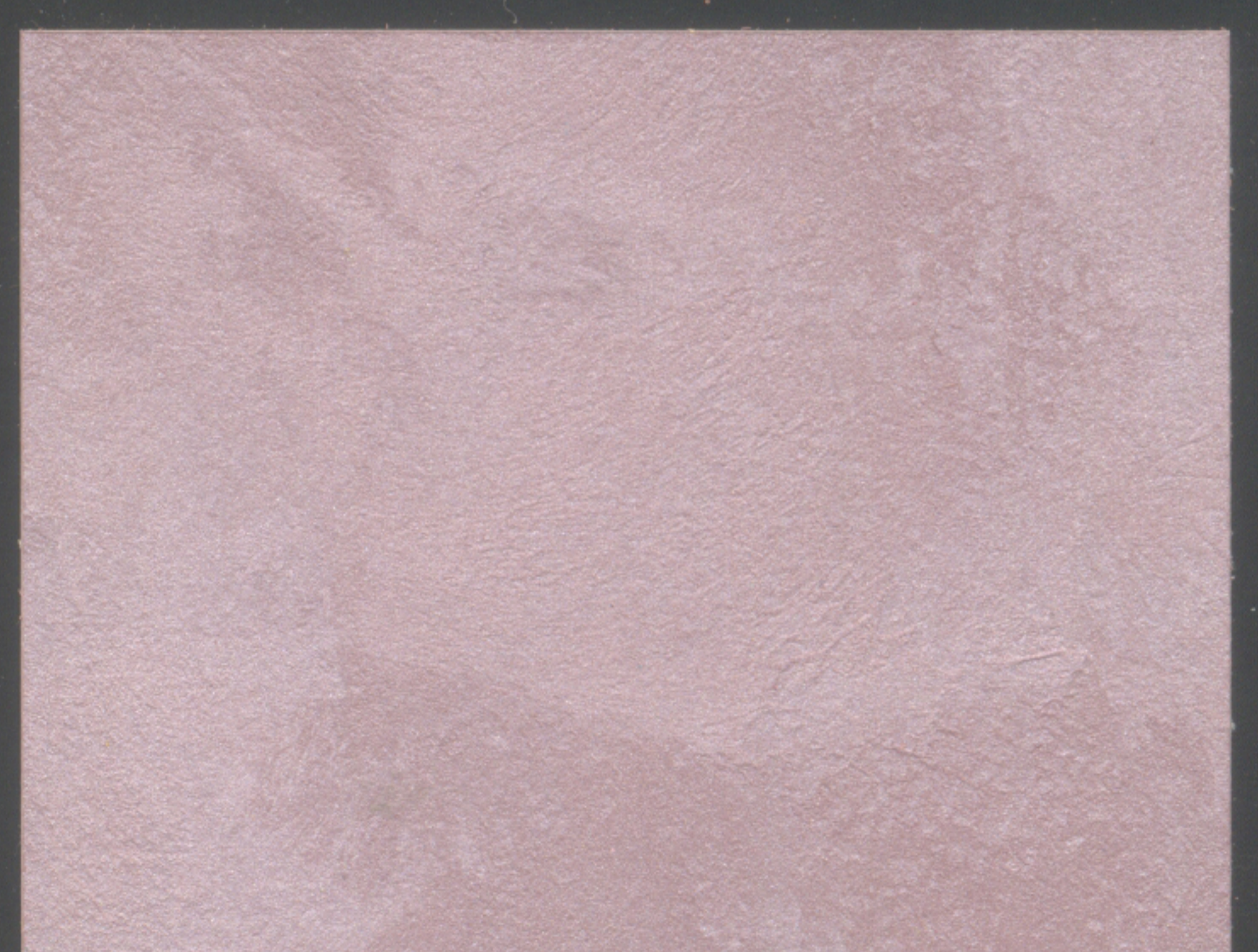

144033



144035

Perle Excellente

[Перль Эксэлянт]

V2.22

Нанесение: на ровную сухую обеспыленную поверхность нанести грунтовку Sous-couche (Су куш), колерованную в цвет покрытия Perle Excellente, валиком (737) или кистью (235) в один слой (для контрастных оснований – в два слоя).

После высыхания грунтовки перемешать в одной ёмкости количество материала Perle Excellente из разных партий, необходимое для отделки одной стены или одного помещения, и в дальнейшем наносить от угла до угла без перерывов в нанесении при температуре плюс (18–25) °С. Запрещается наносить на основания, нагретые выше плюс 25 °С и при относительной влажности воздуха более 70 %. Первый слой материала Perle Excellente наносят валиком (737) или кельмой (5580). Через 2 ч после нанесения первого слоя, участками 1–1,5 м² валиком или кельмой наносят второй слой, затем кельмой (5580) или круглым шпателем (99992) непрерывными вращательными движениями разнести еще сырой материал до получения желаемого эффекта.

Рекомендуется пробное нанесение на участке площадью 0,25 м².

Полное высыхание покрытия – через 24 часа.

1. Грунтовка Sous-couche	2,5 л ~ до 30 м ² в один слой
2. Декоративное покрытие Perle Excellente	2,5 л ~ до 21 м ²

Сложность
нанесения

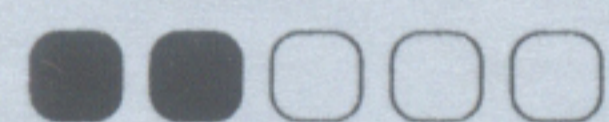

Видео
по нанесению

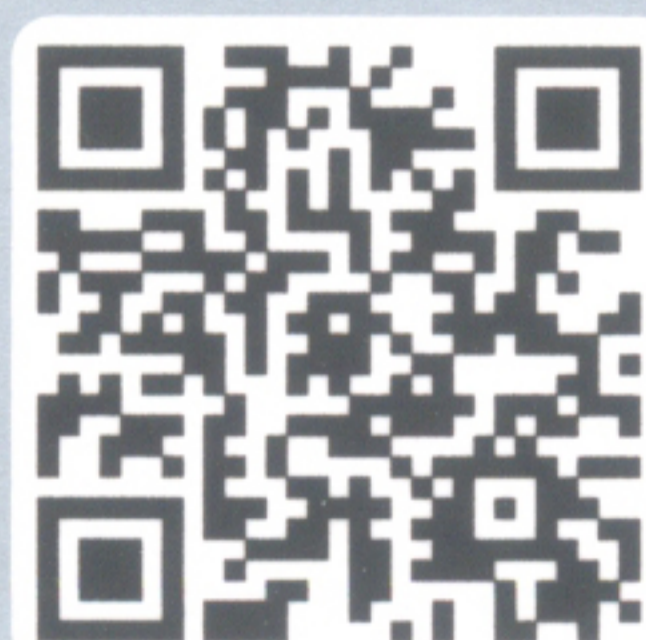

Инструменты

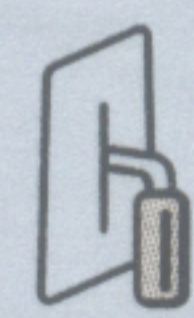

Кельма
5580



Кисть
235

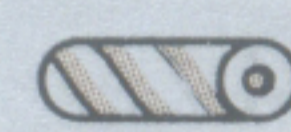

Валик
737

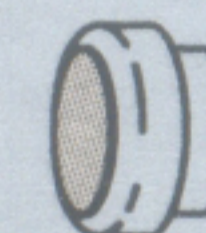

Шпатель
круглый
99992



L'Impression

127015, г. Москва, ул. Вятская, д.27, корп. 2
Телефон: +7 495 7878823.
Факс: +7 495 7876061
e-mail: info-marketing@lacos.ru