

L'impression

les contemporaines

Biblos Perle

V2.22



138000 [база]

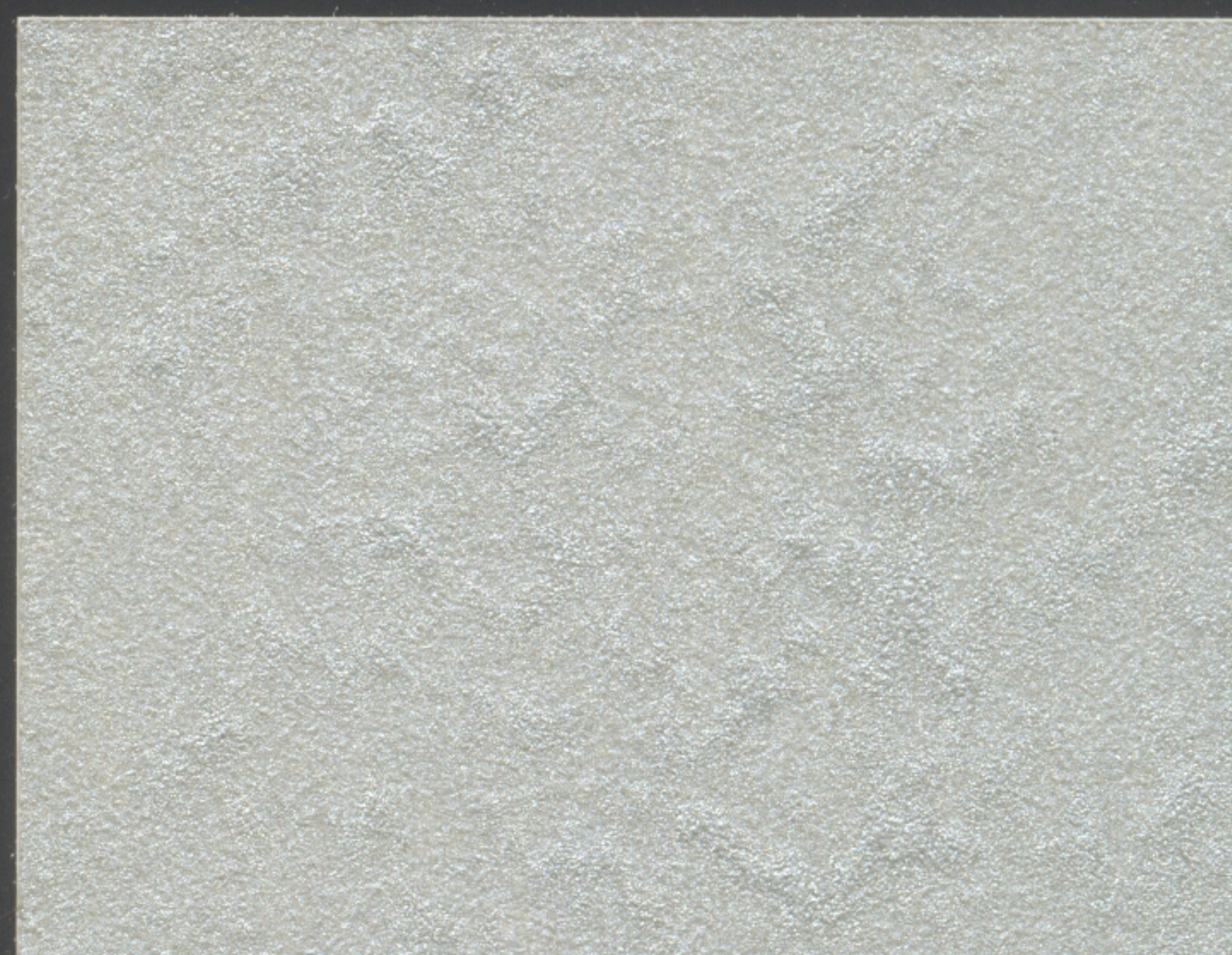

138001



138002

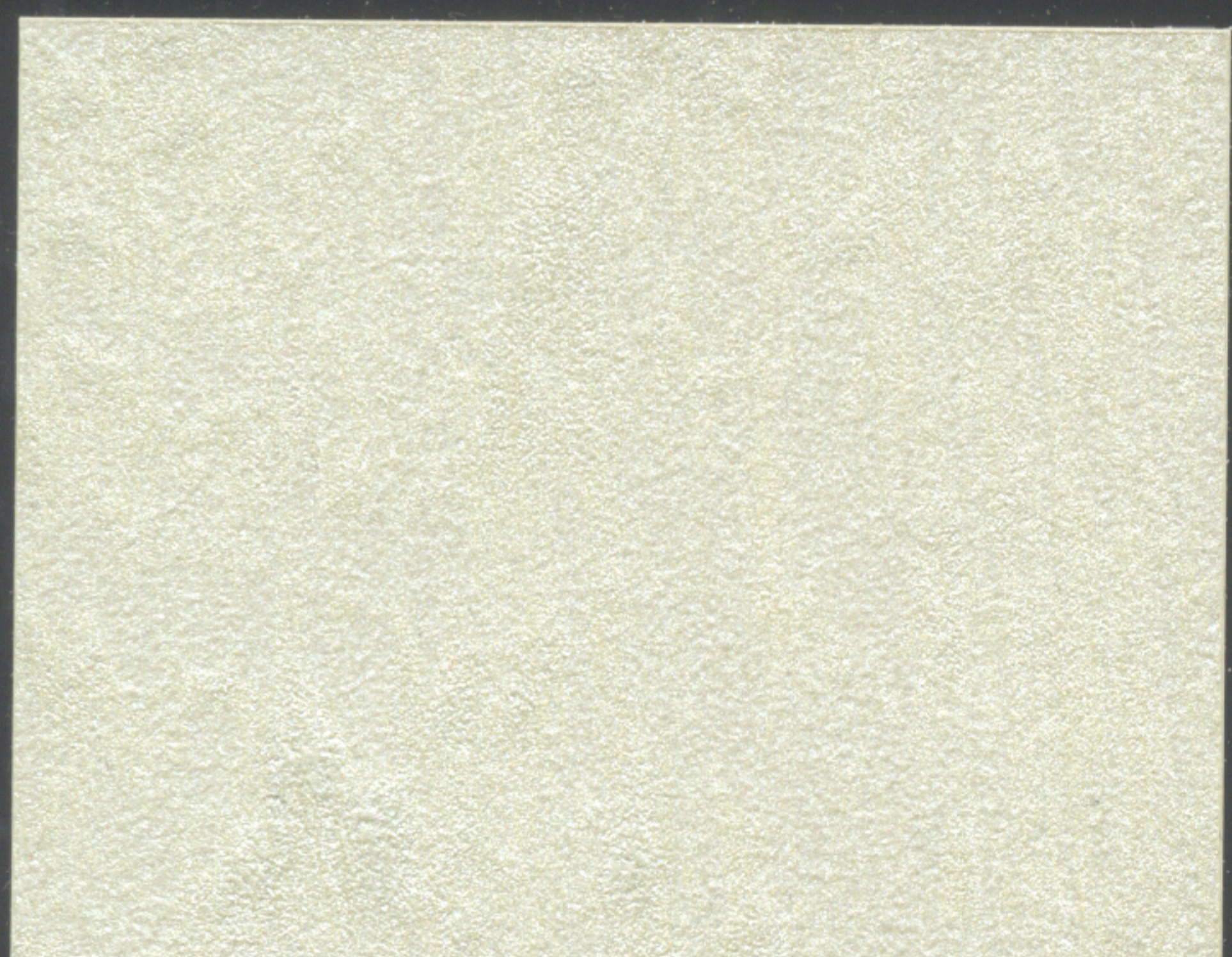

138003

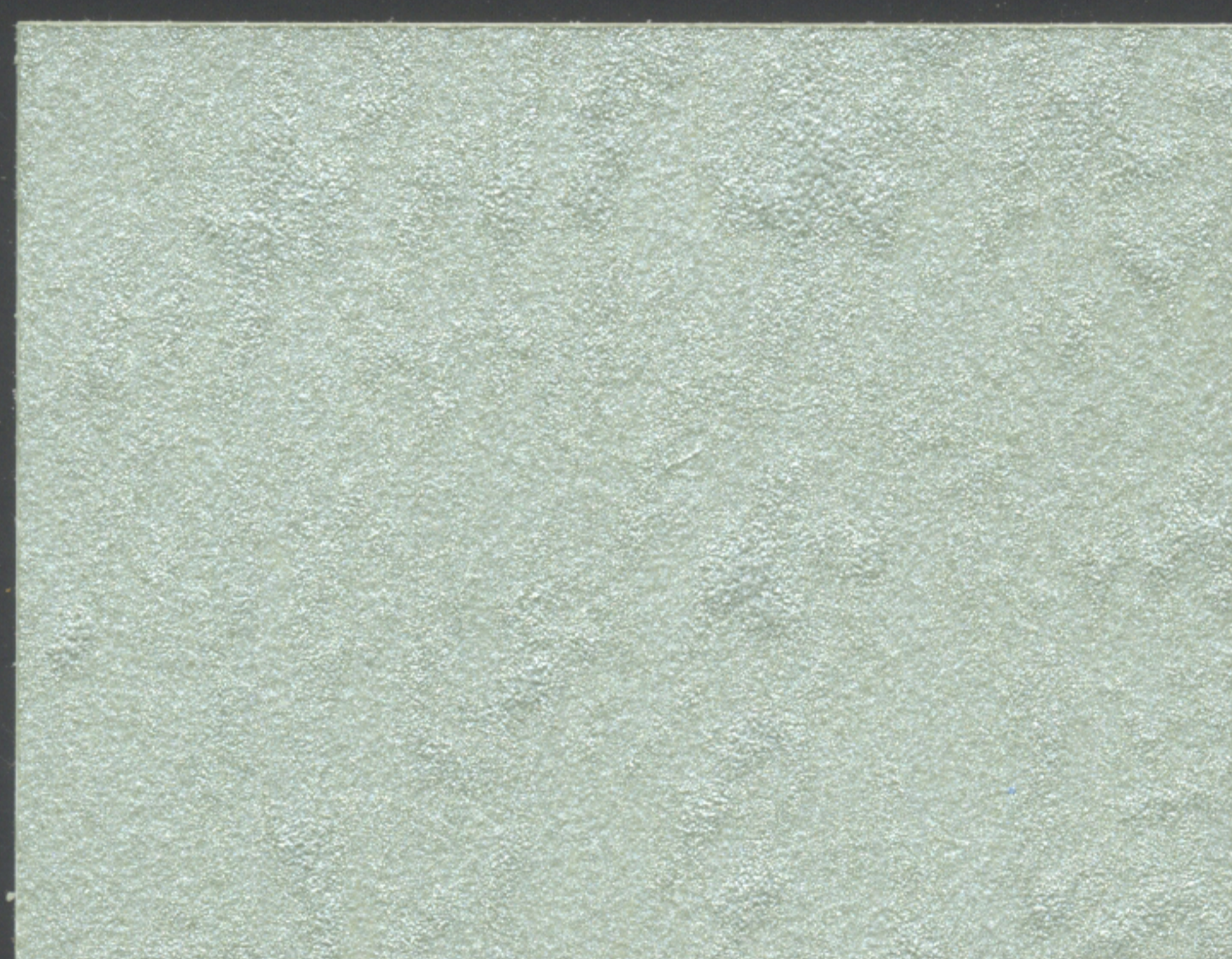

138004



138005

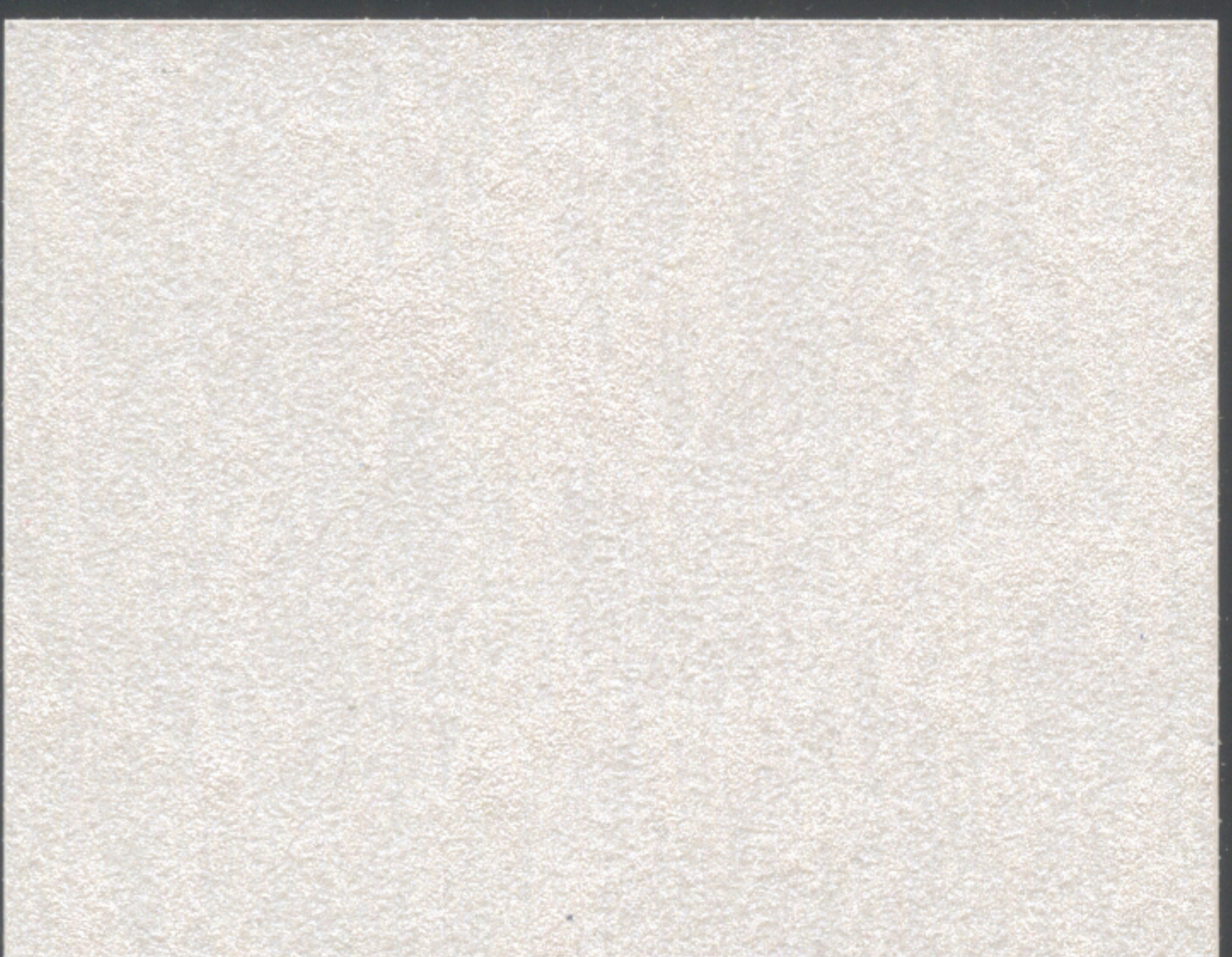

138006

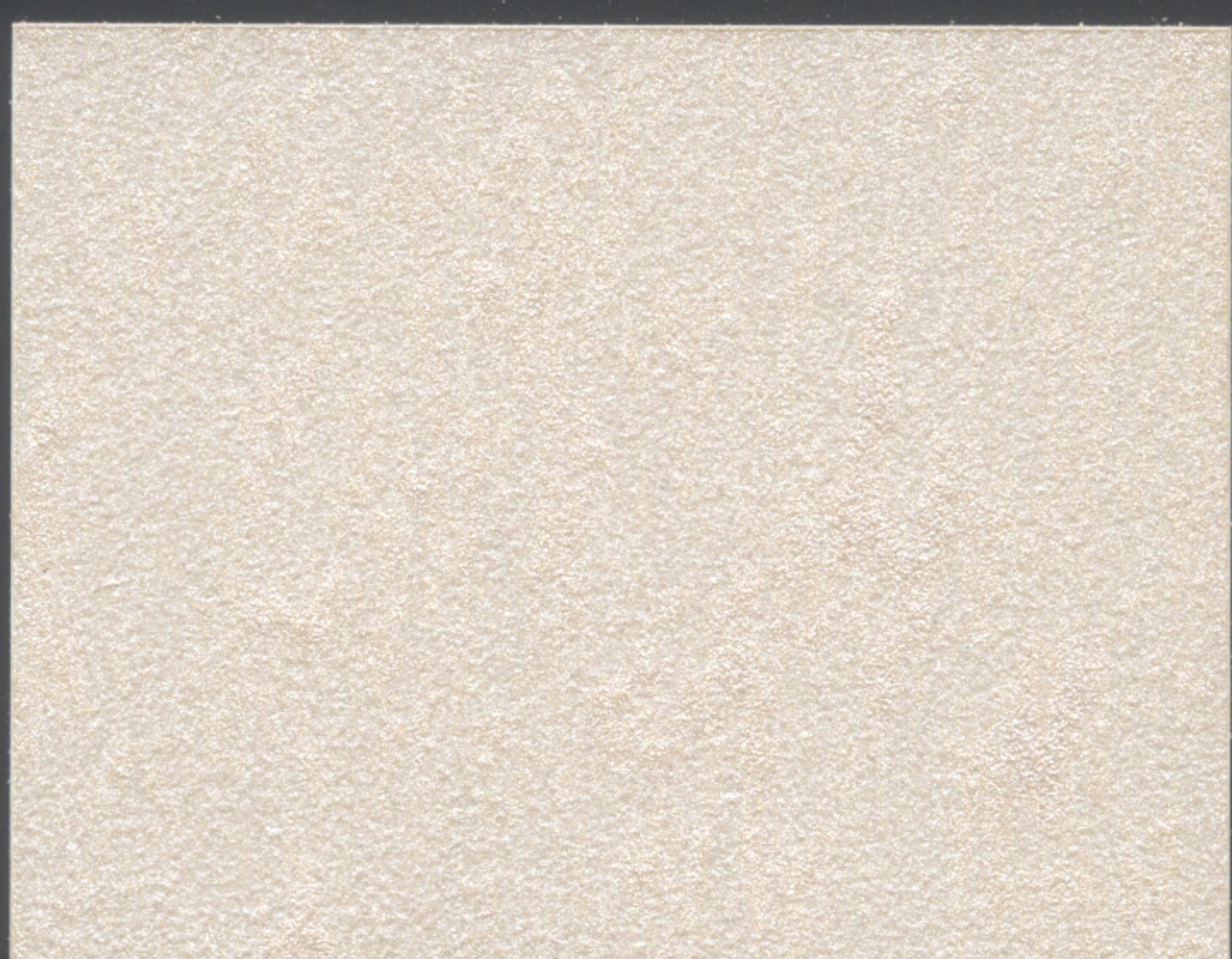

138007

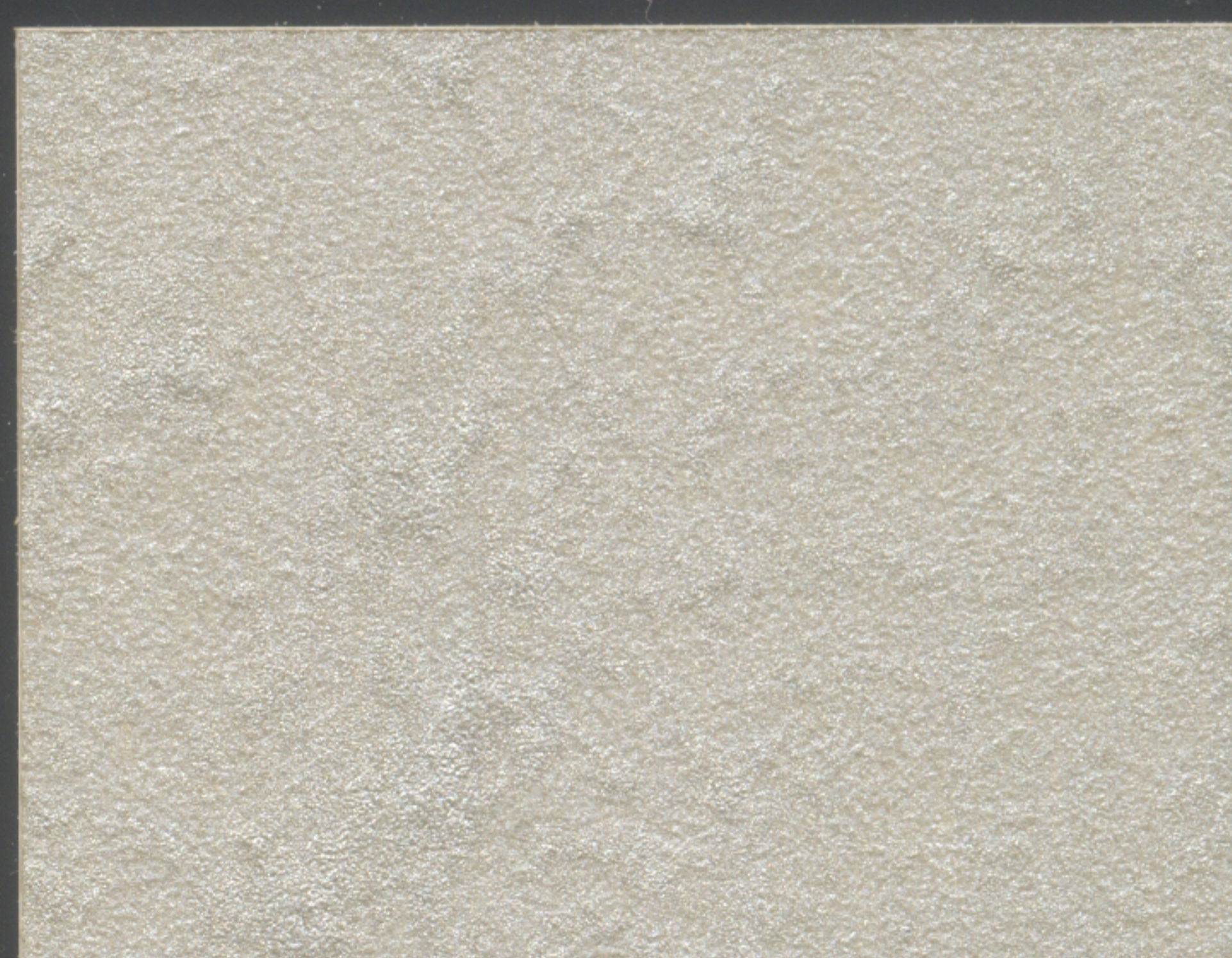

138008

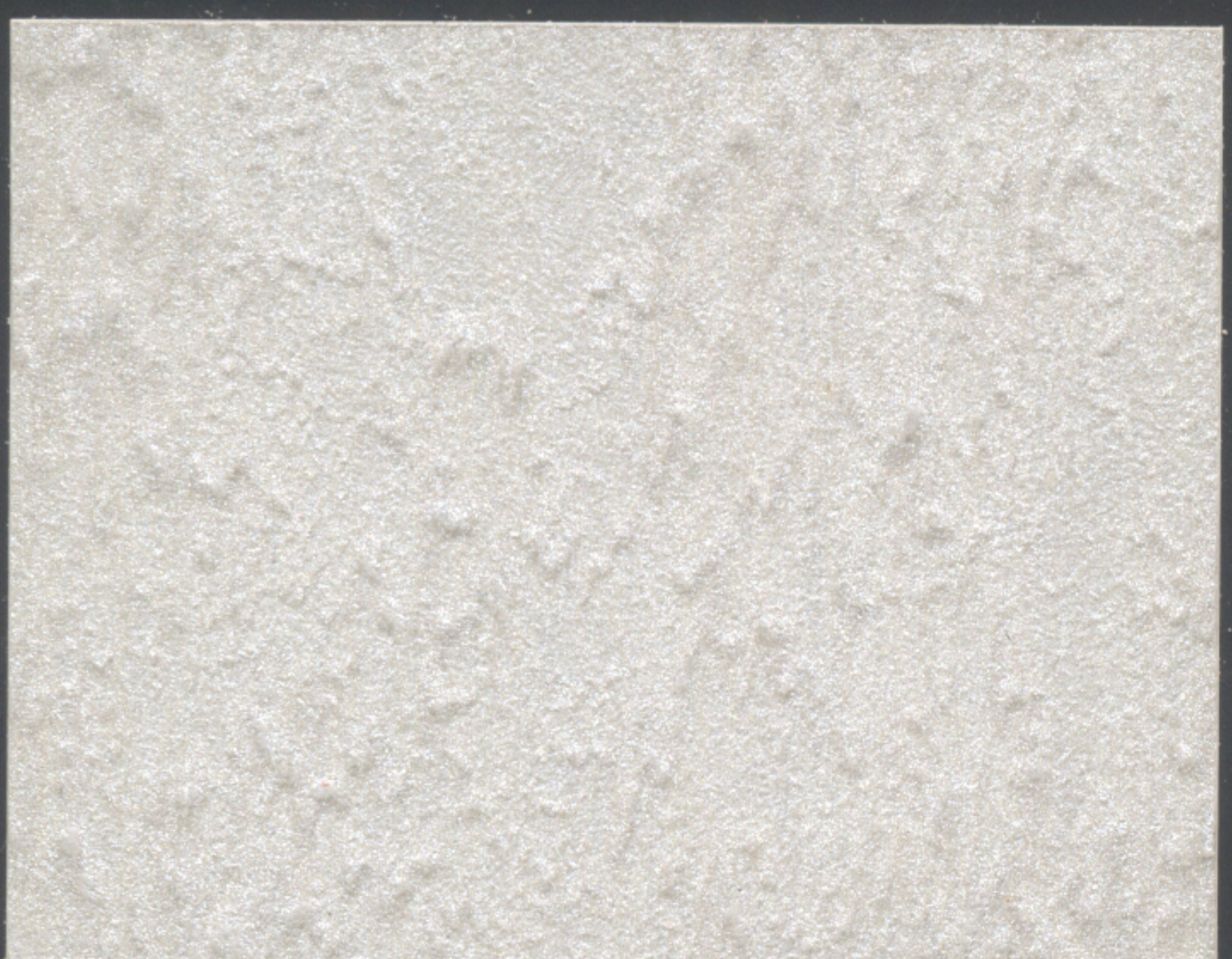

138009

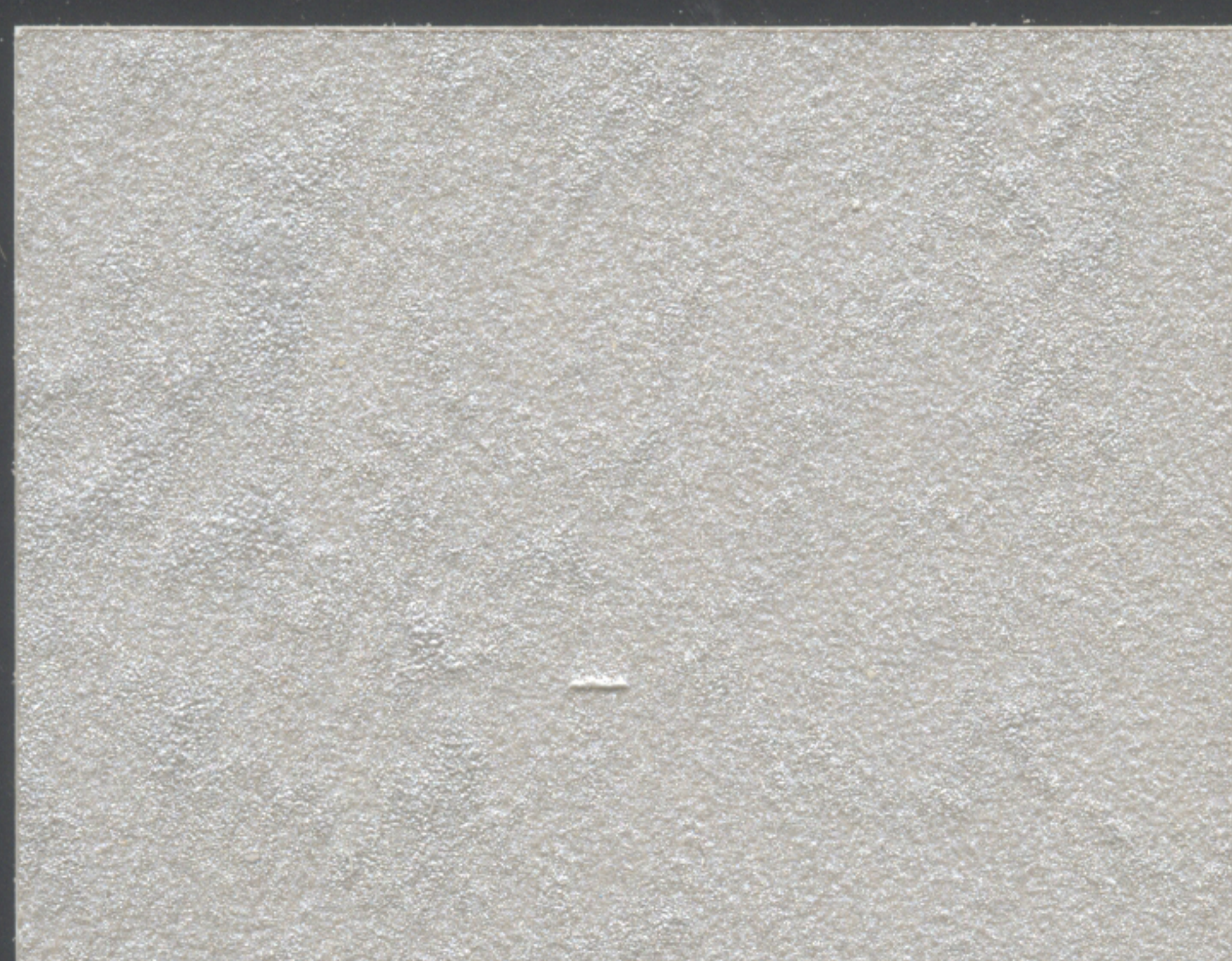

138010

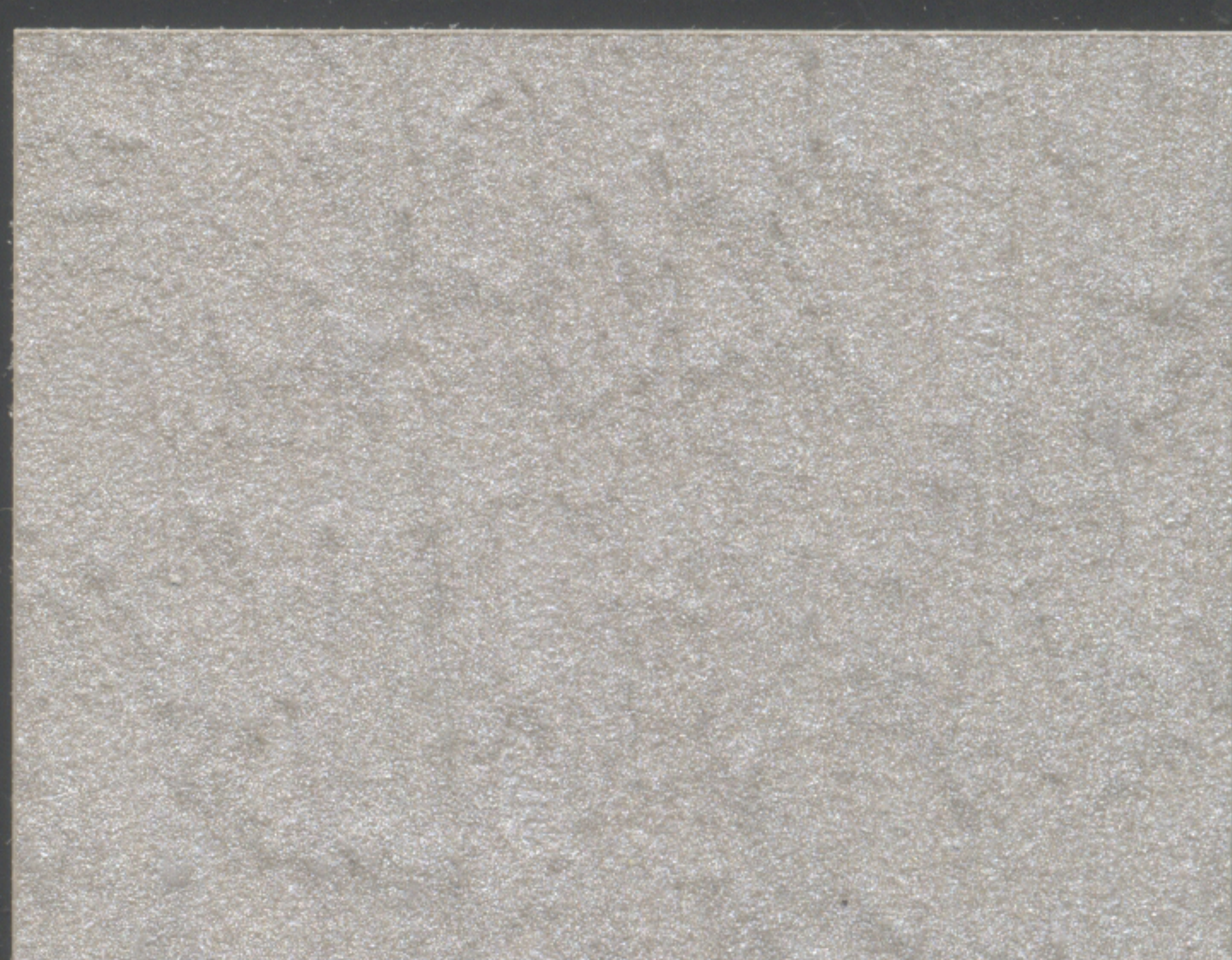

138011

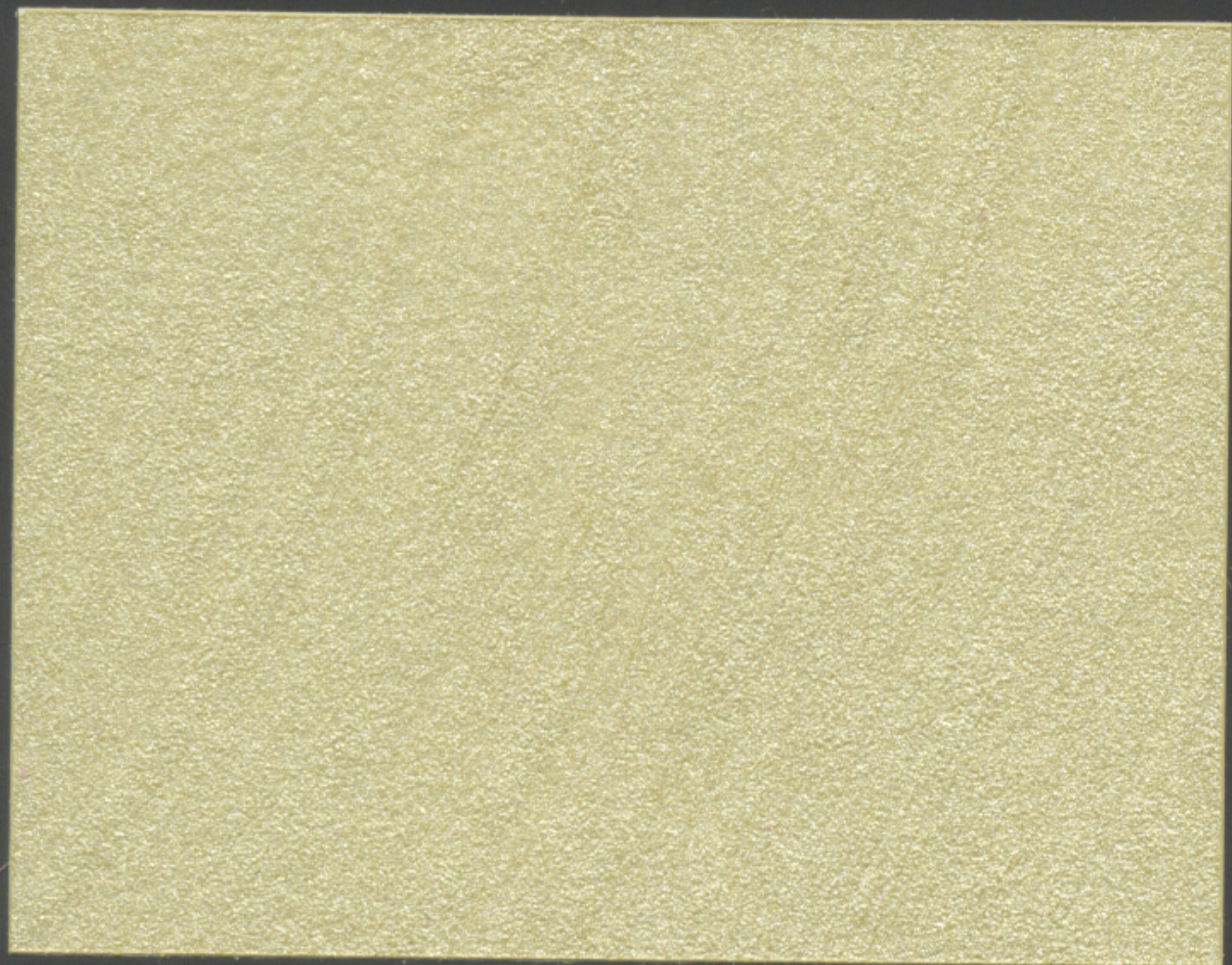

138012



138013



138014

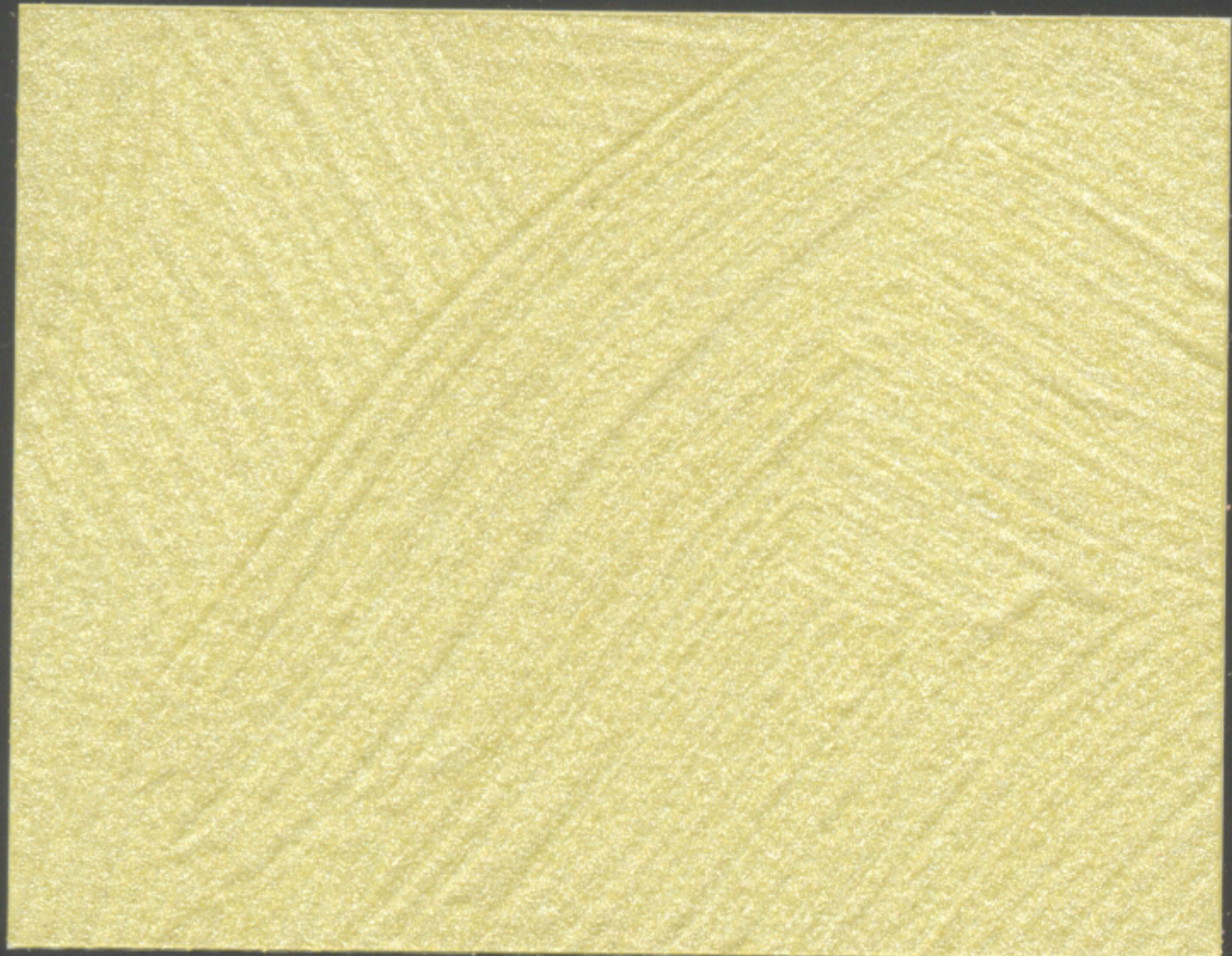

138015



138016



138017

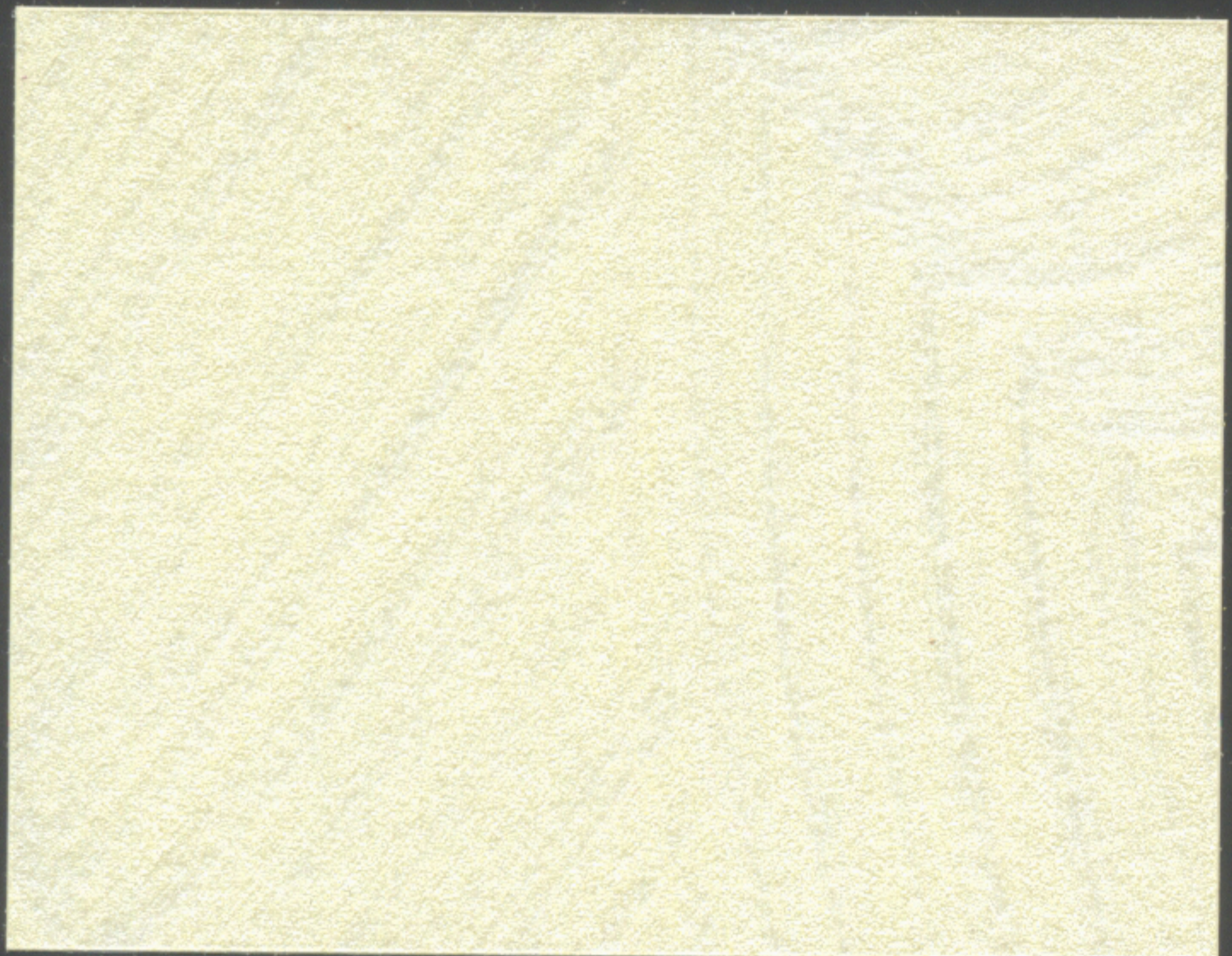

138018

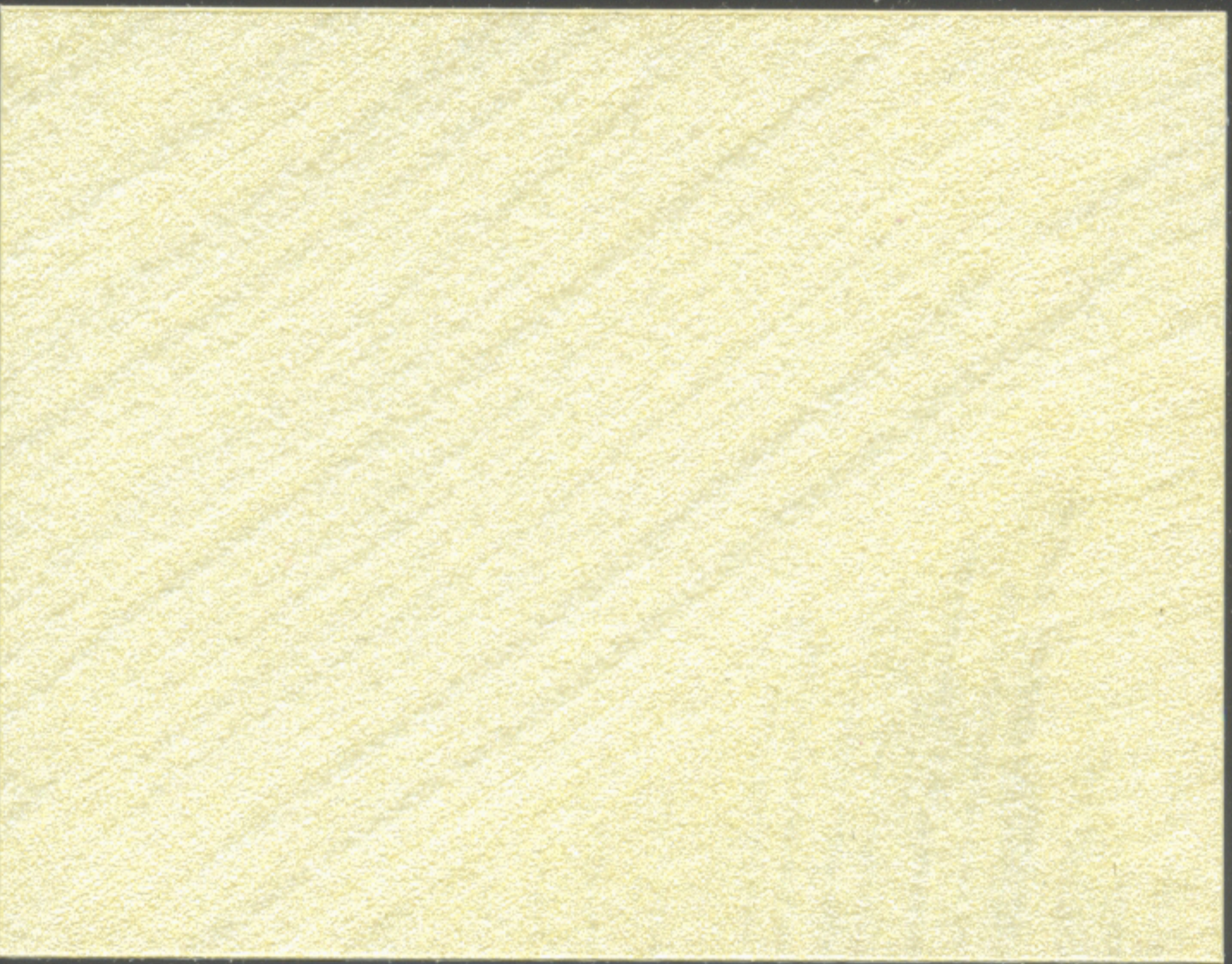

138019



138020



138022

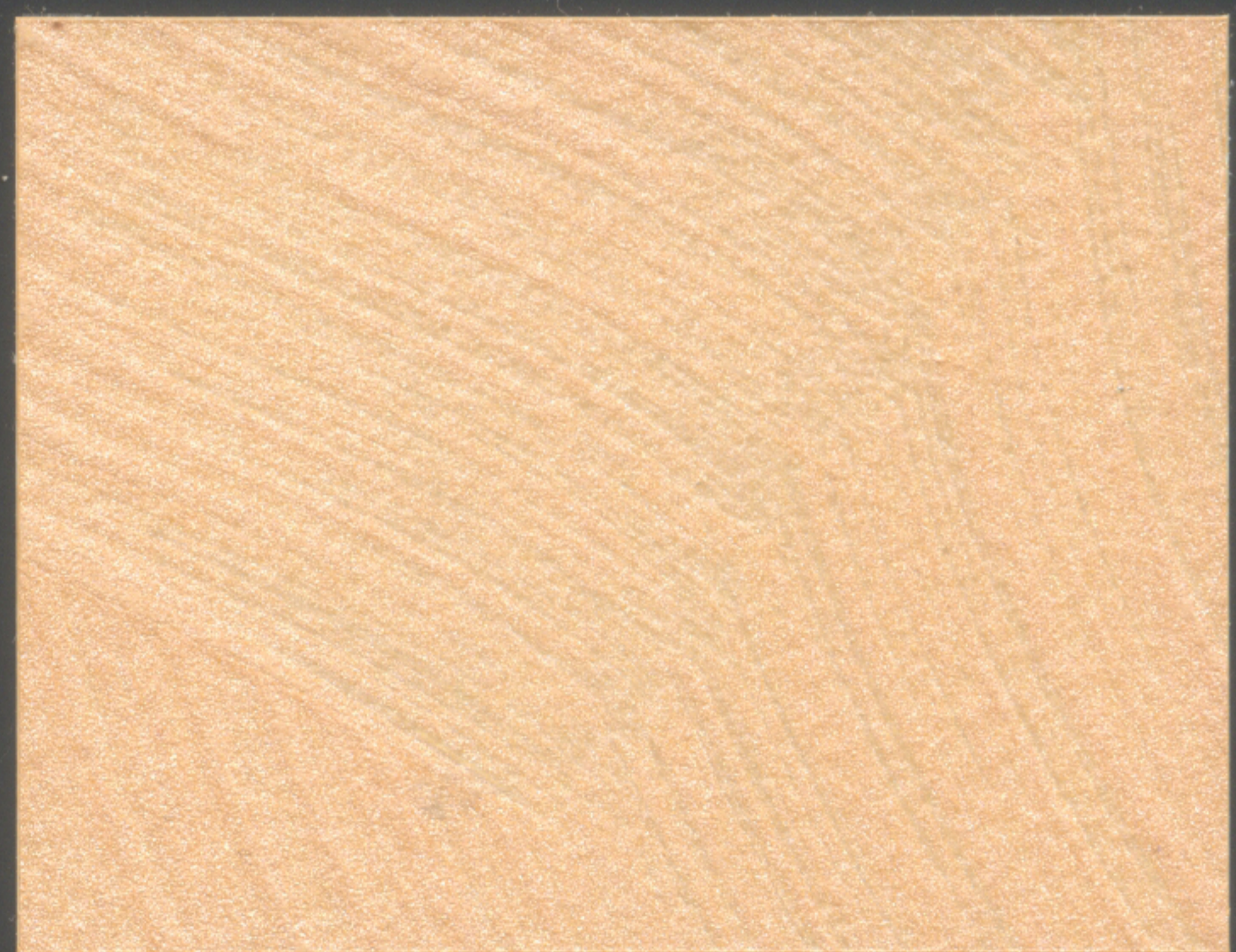

138021



138023

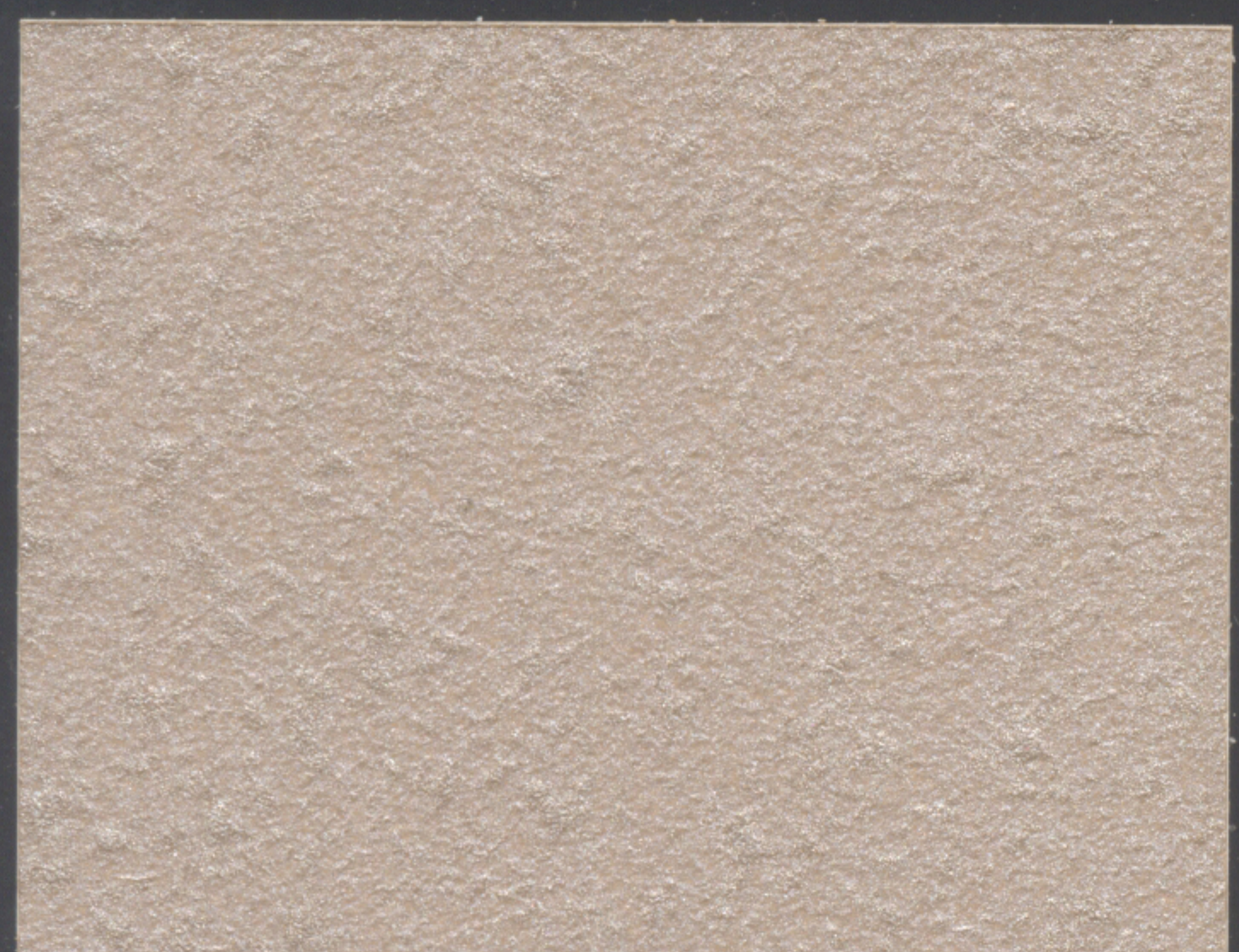

138024

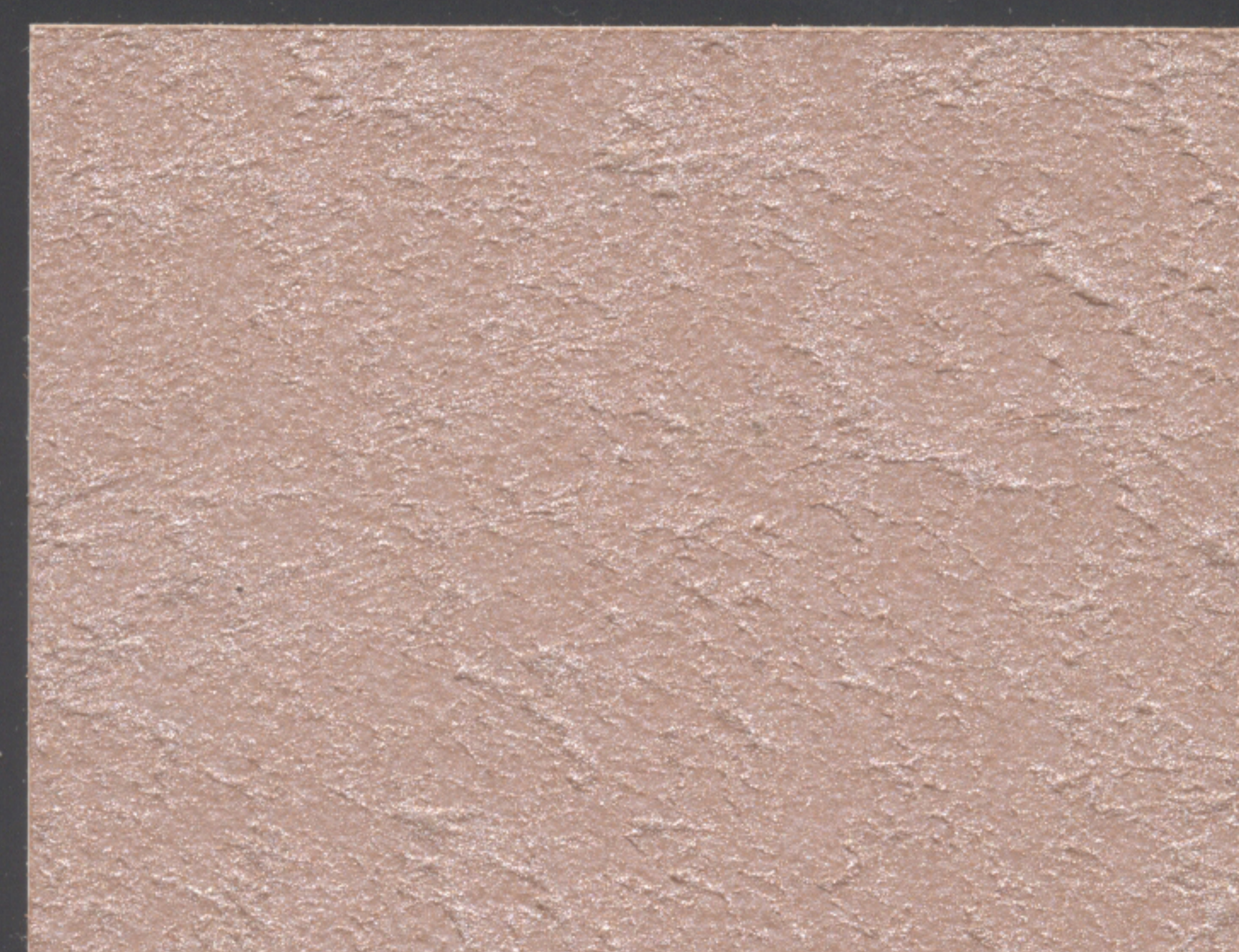

138025

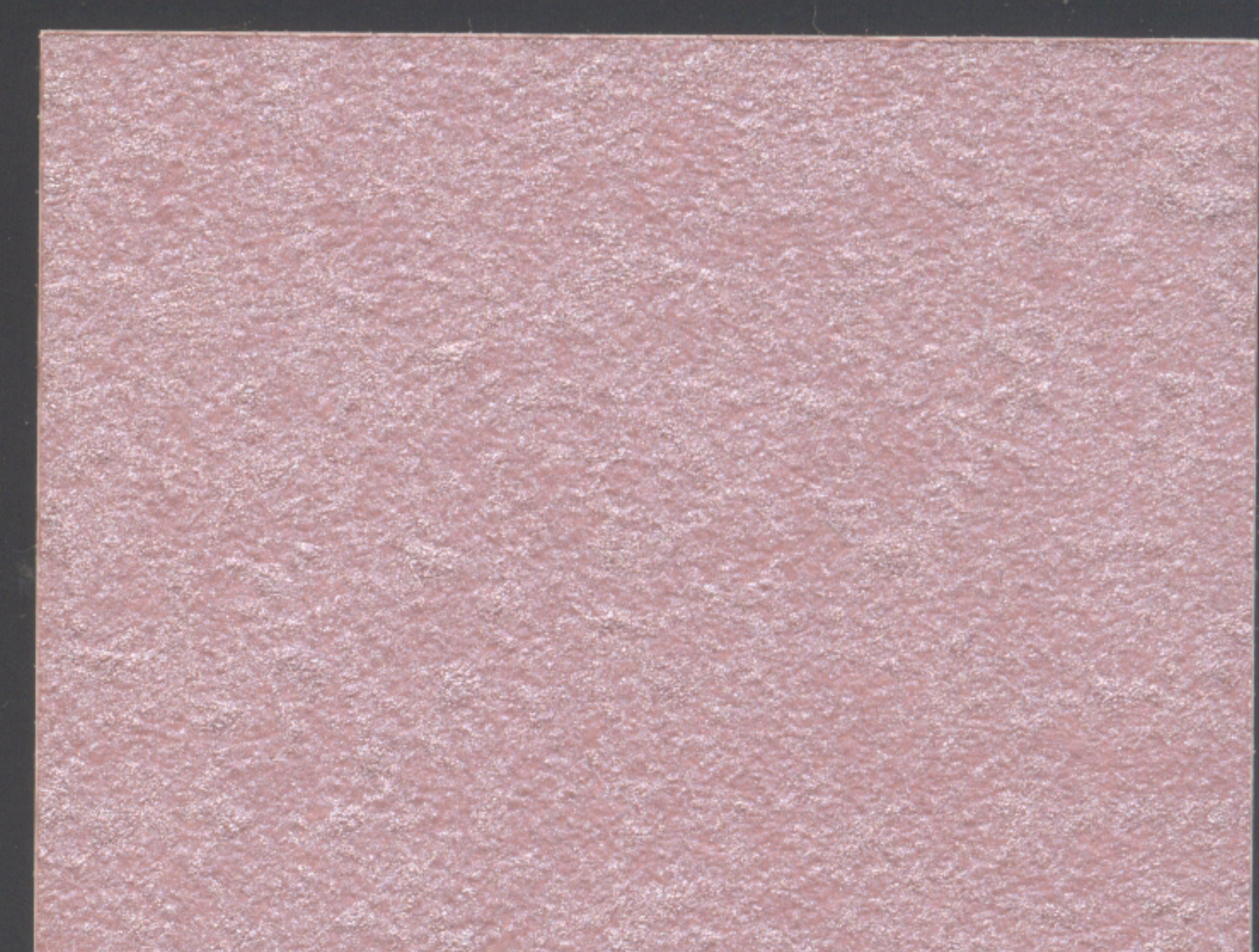

138026

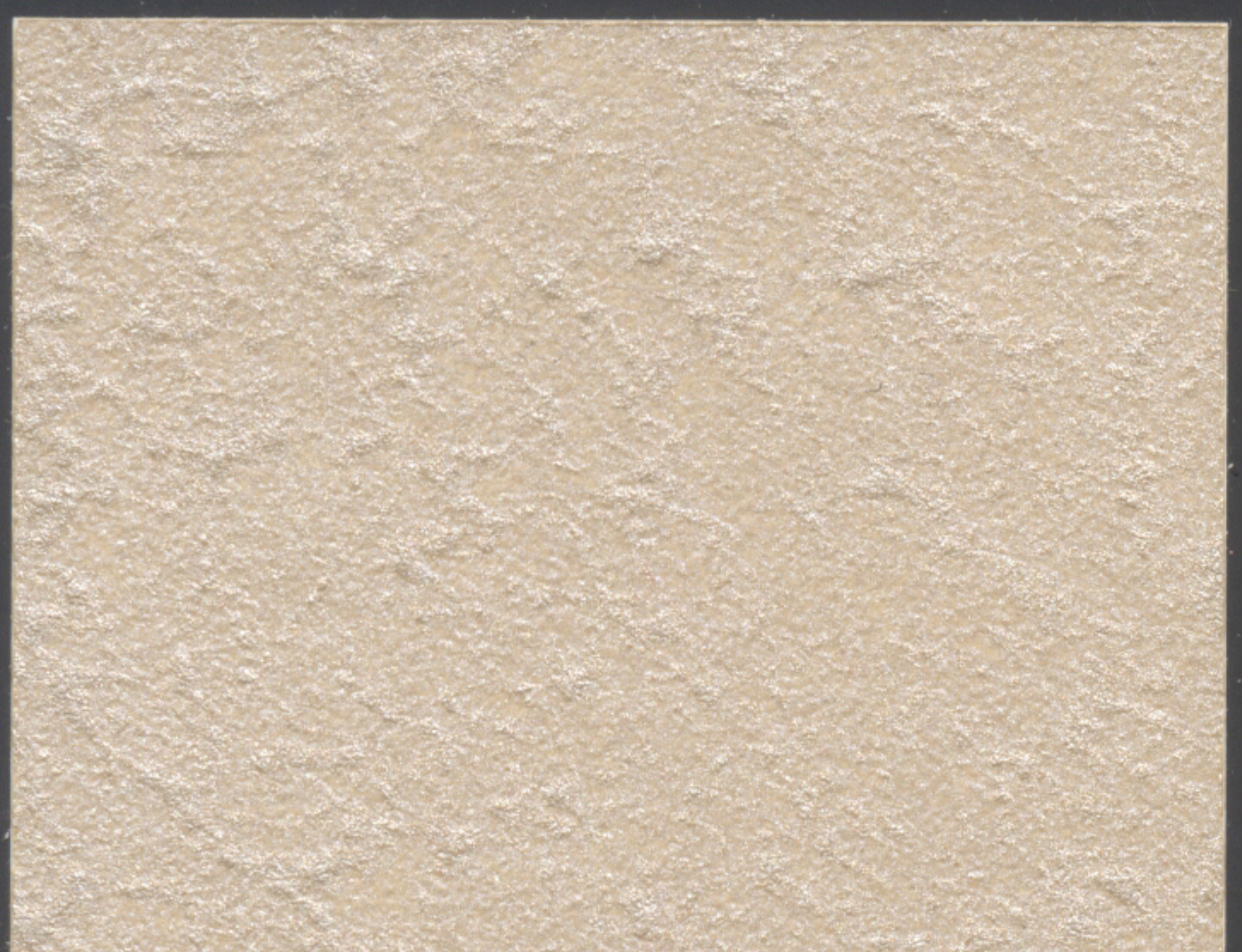

138027

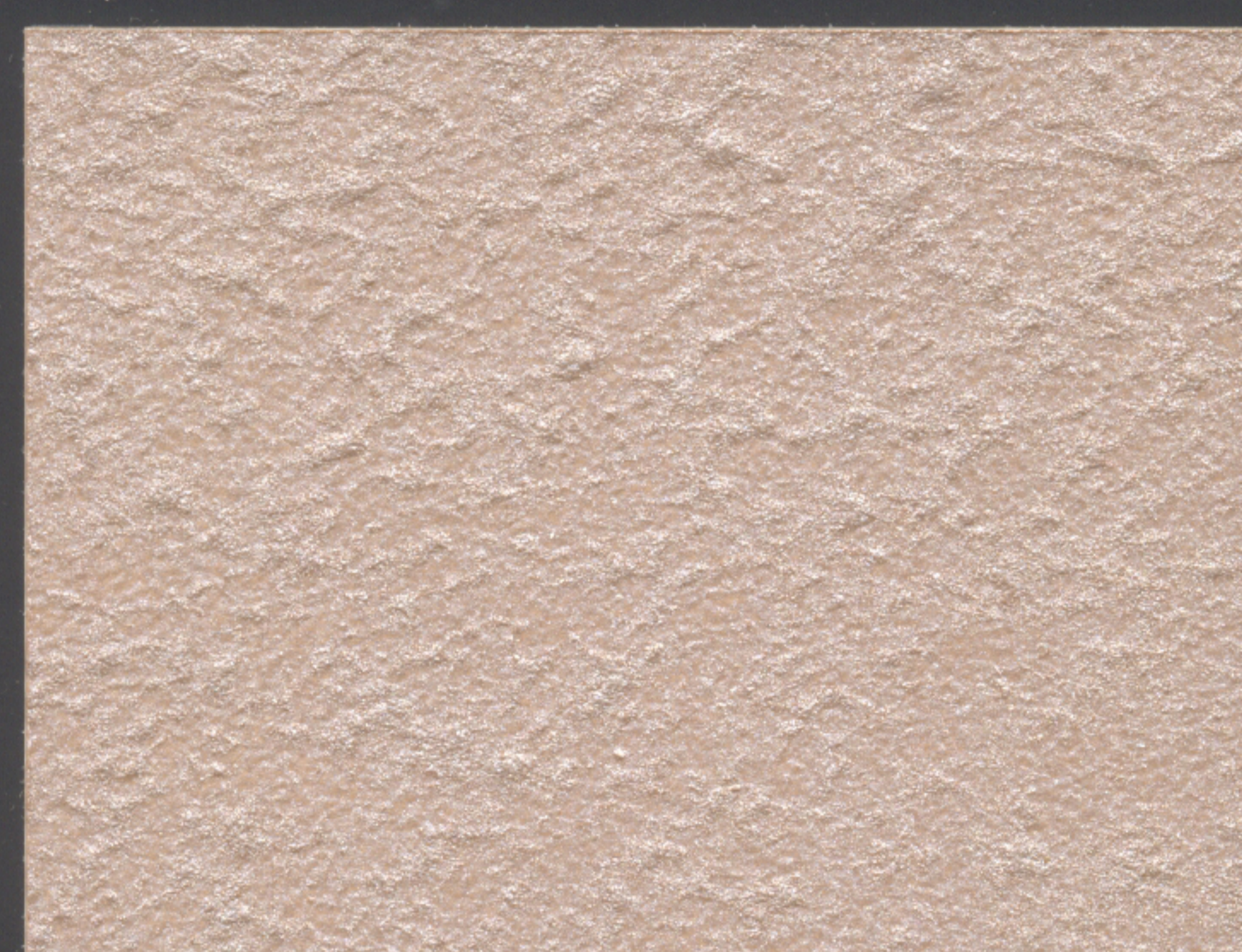

138028

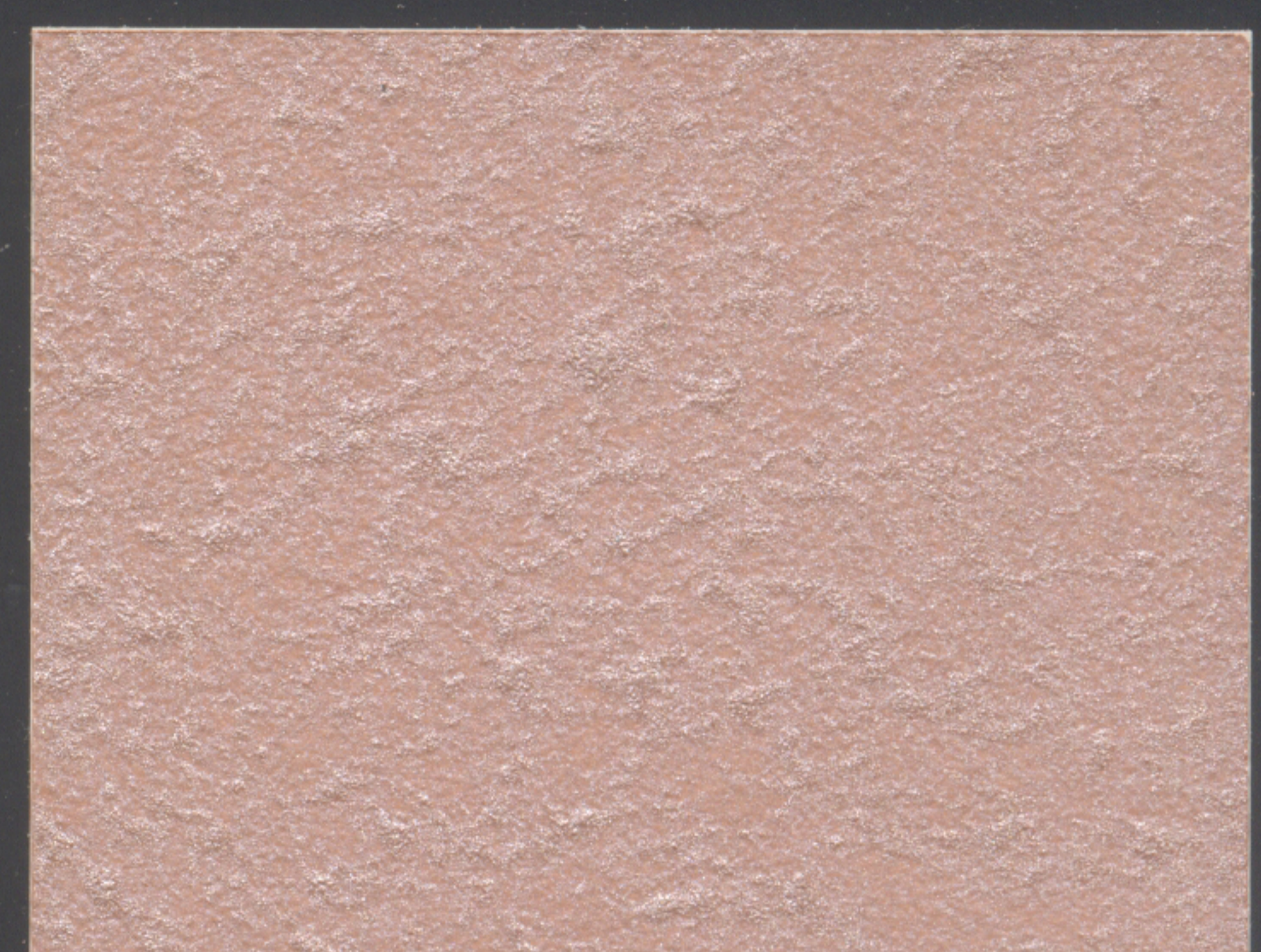

138029

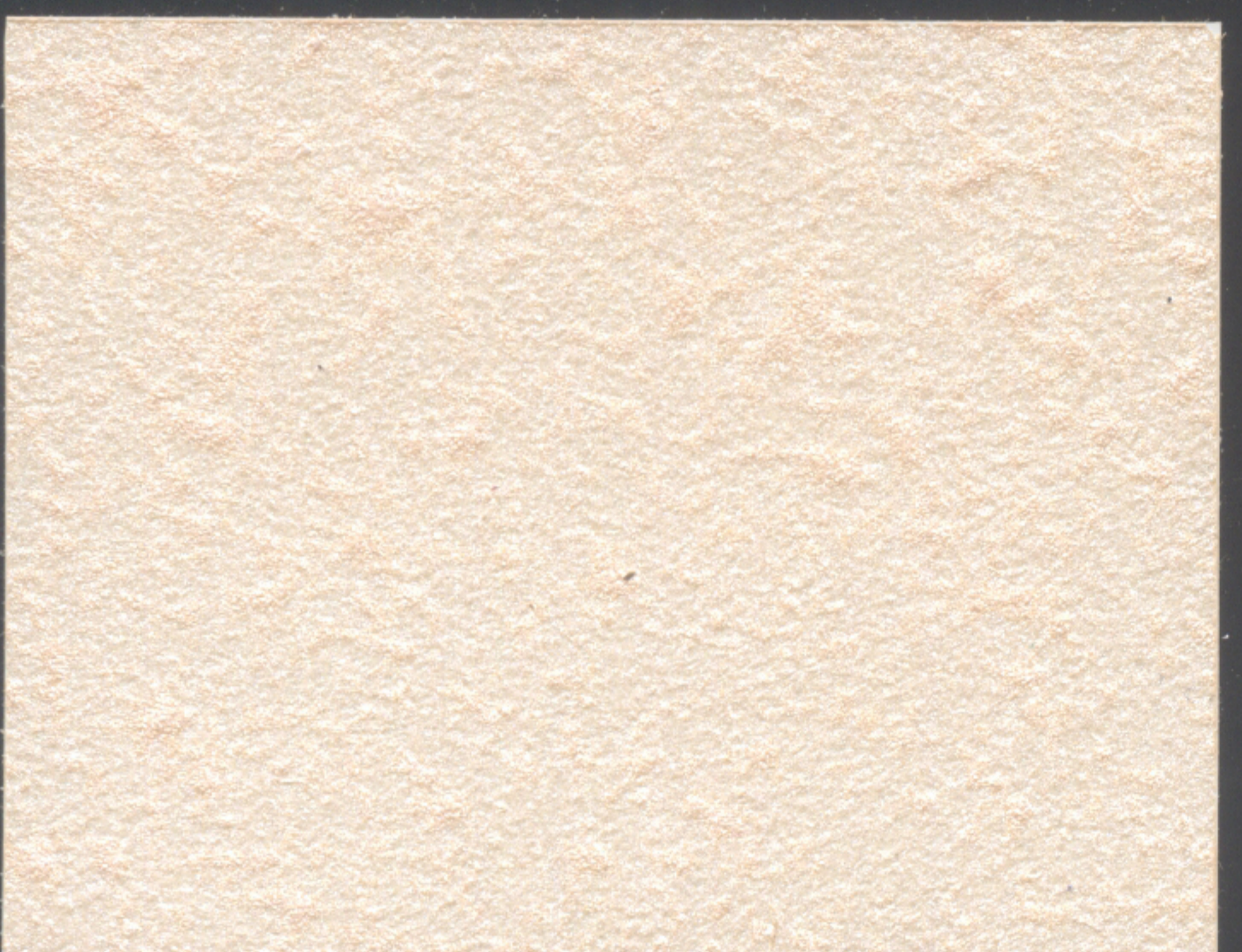

138030

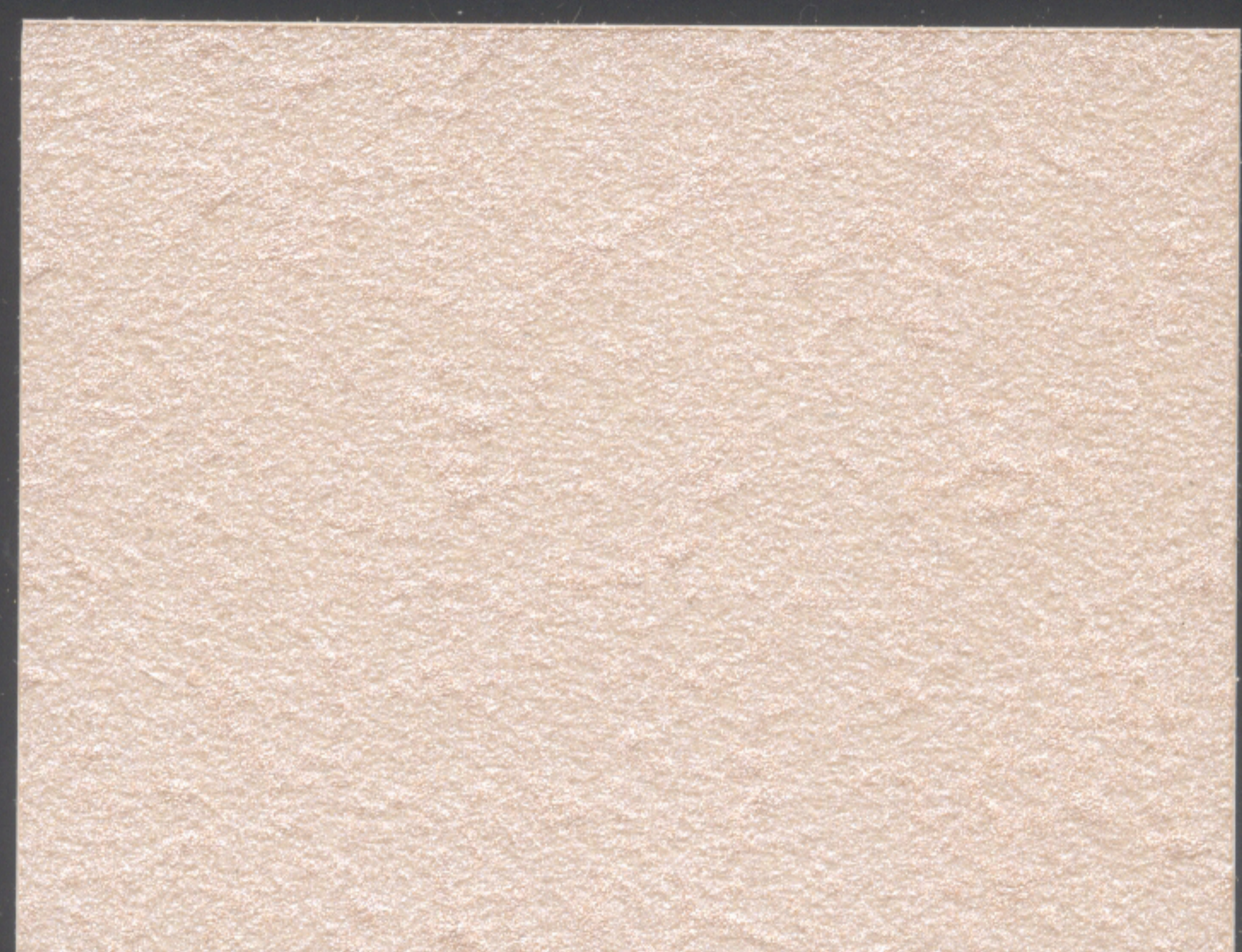

138031

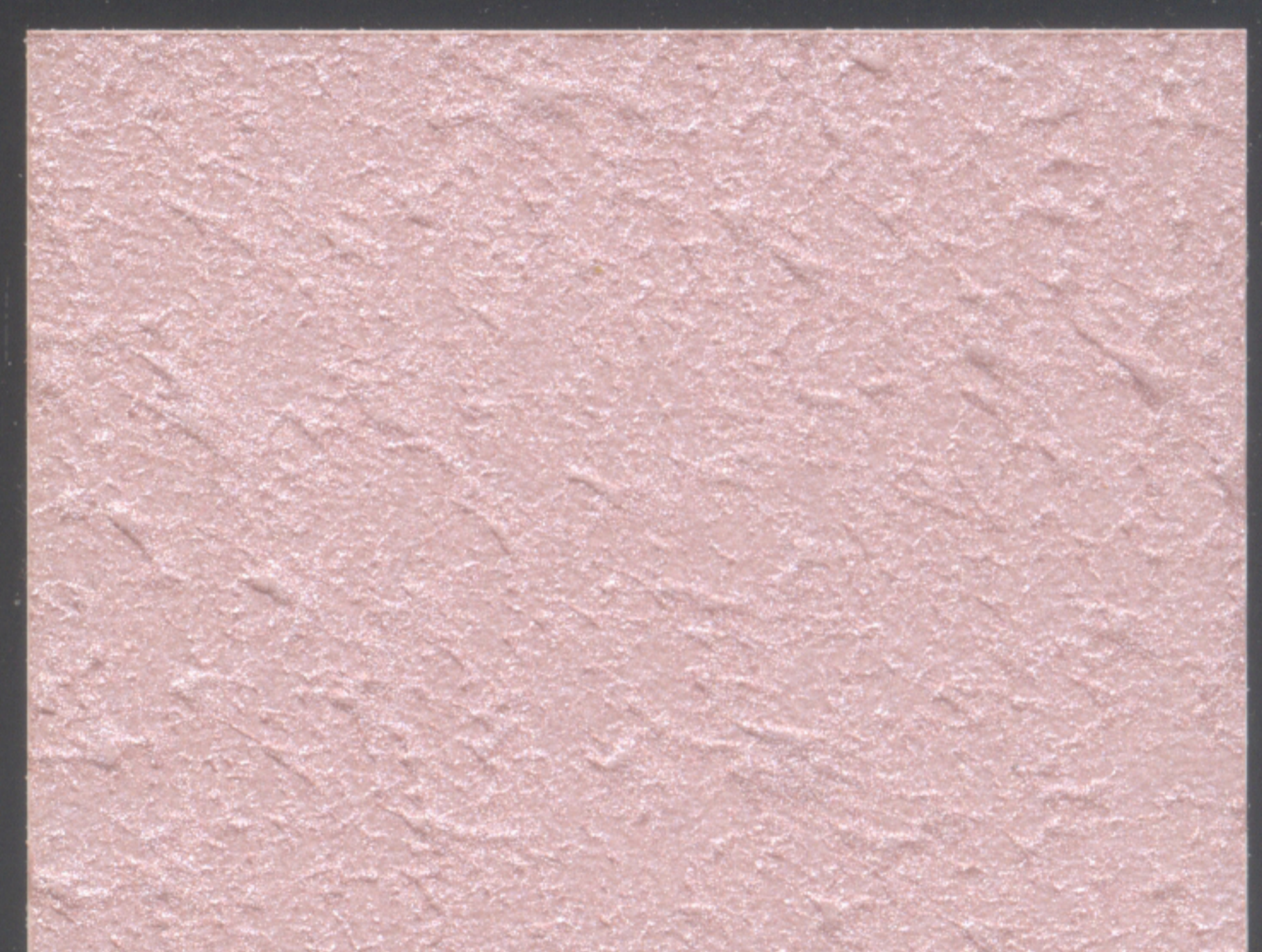

138032



138034

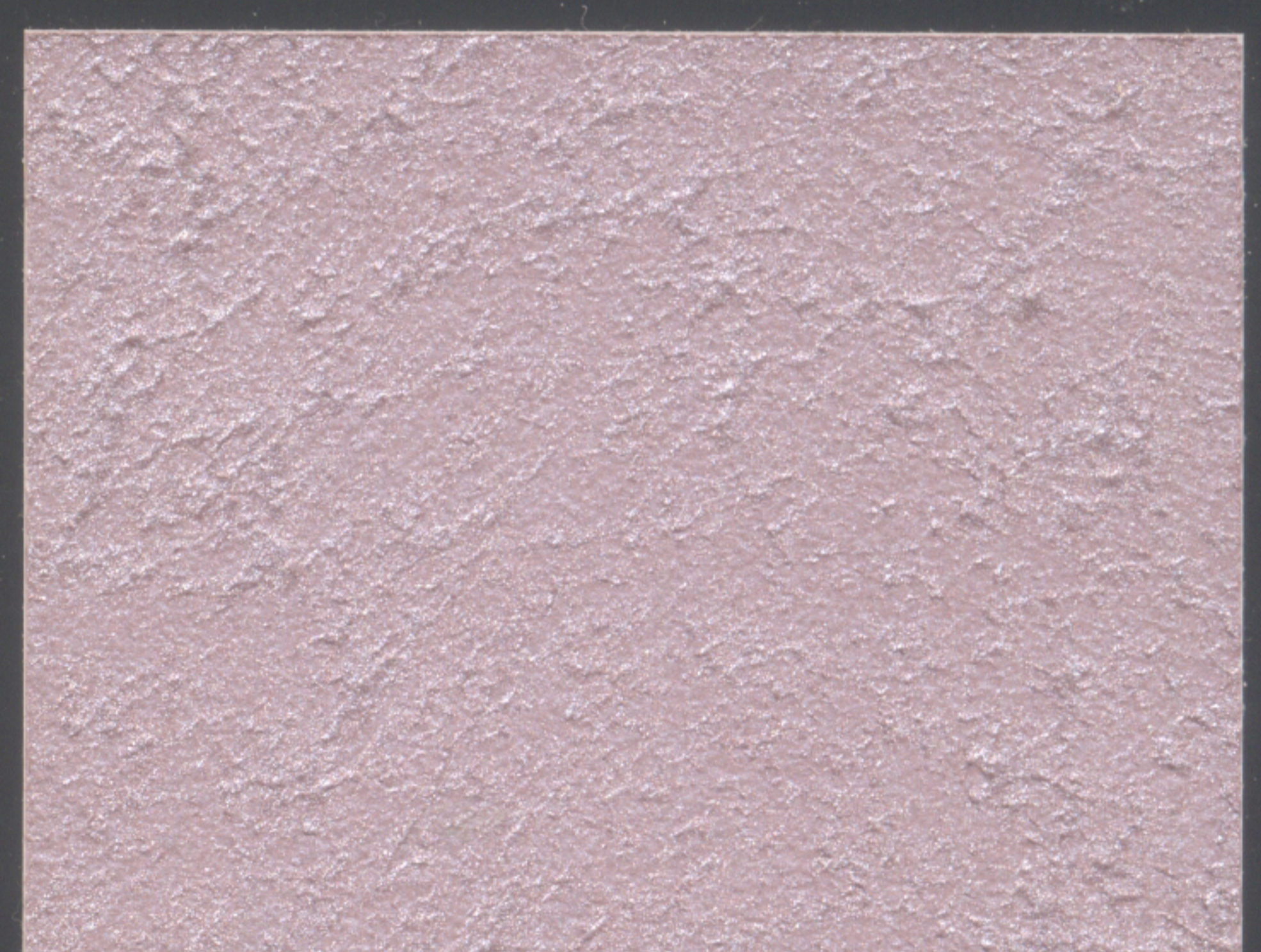

138033



138035

Фактура мелкого песка с серебристым эффектом



138036



138037

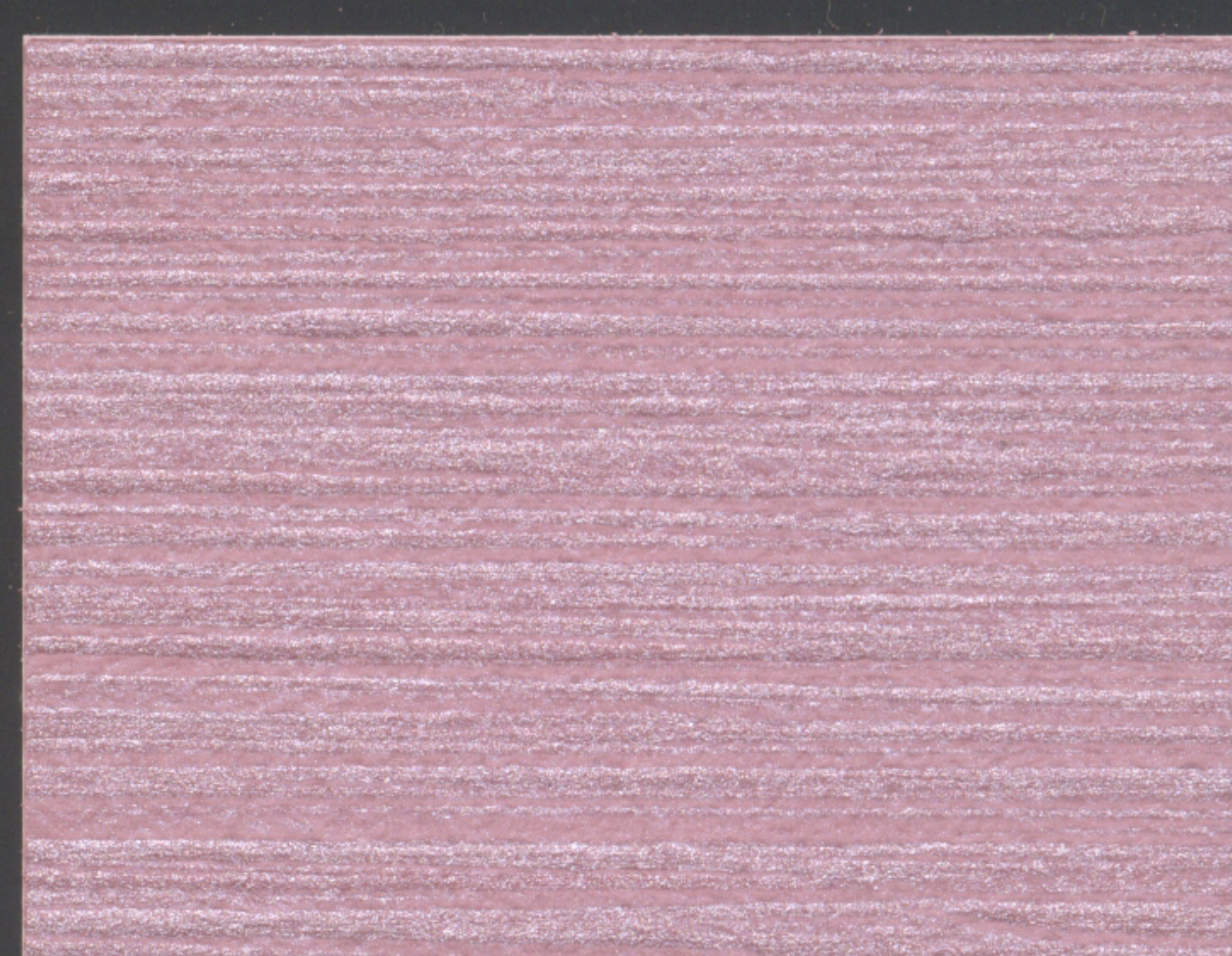

138038



138039



138040

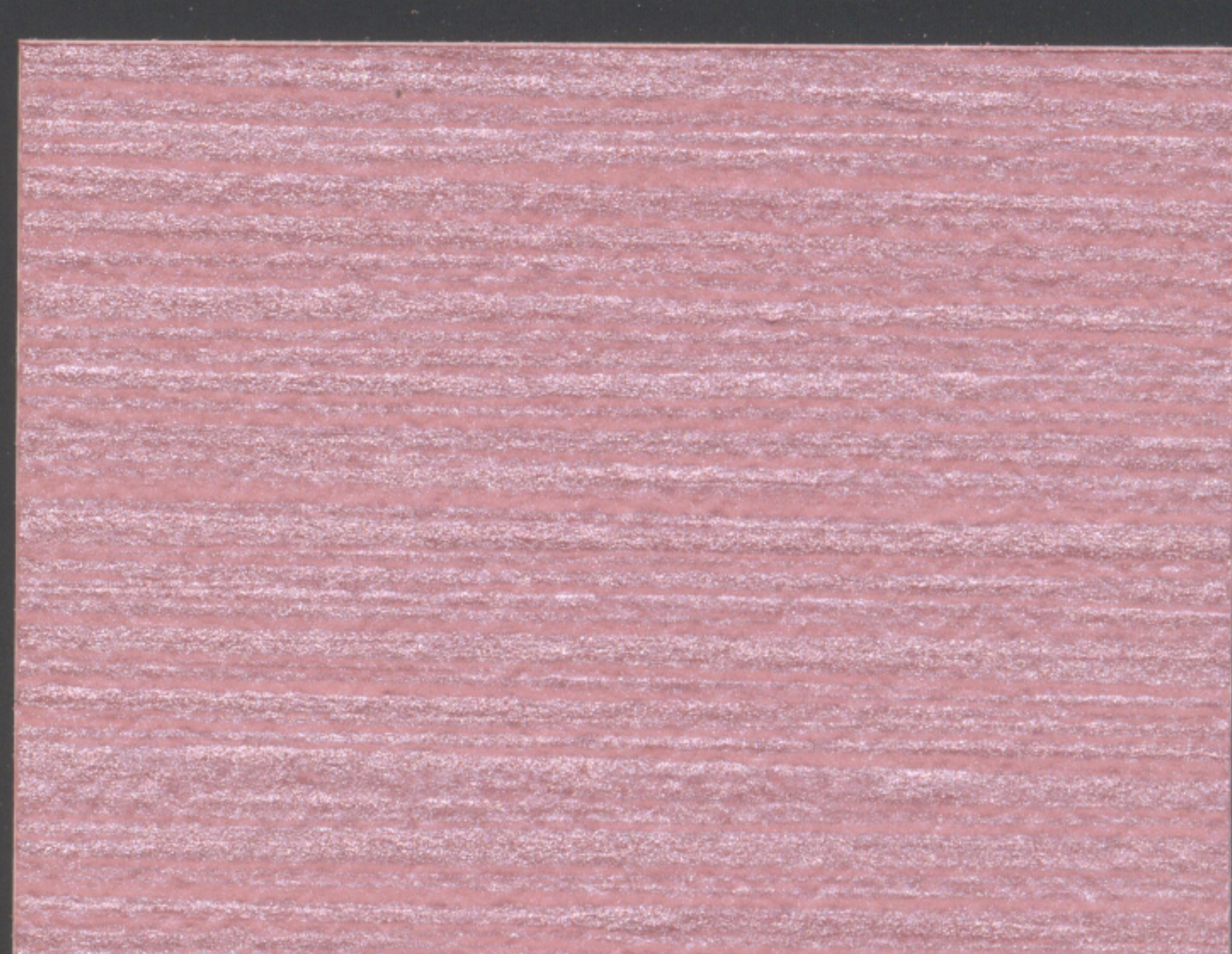

138041



138042



138043

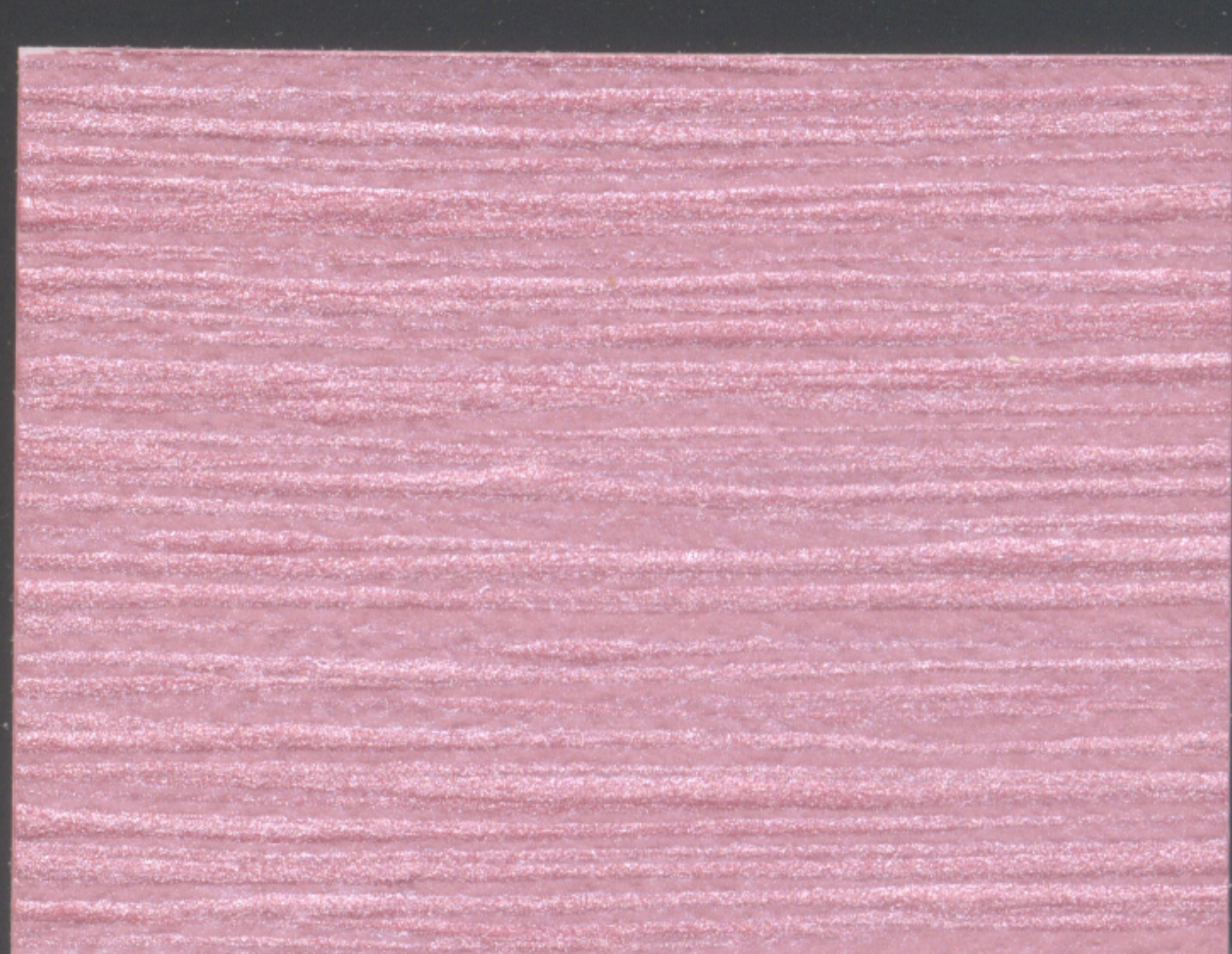

138044



138046



138045



138047



138048



138049



138050



138051



138052



138053

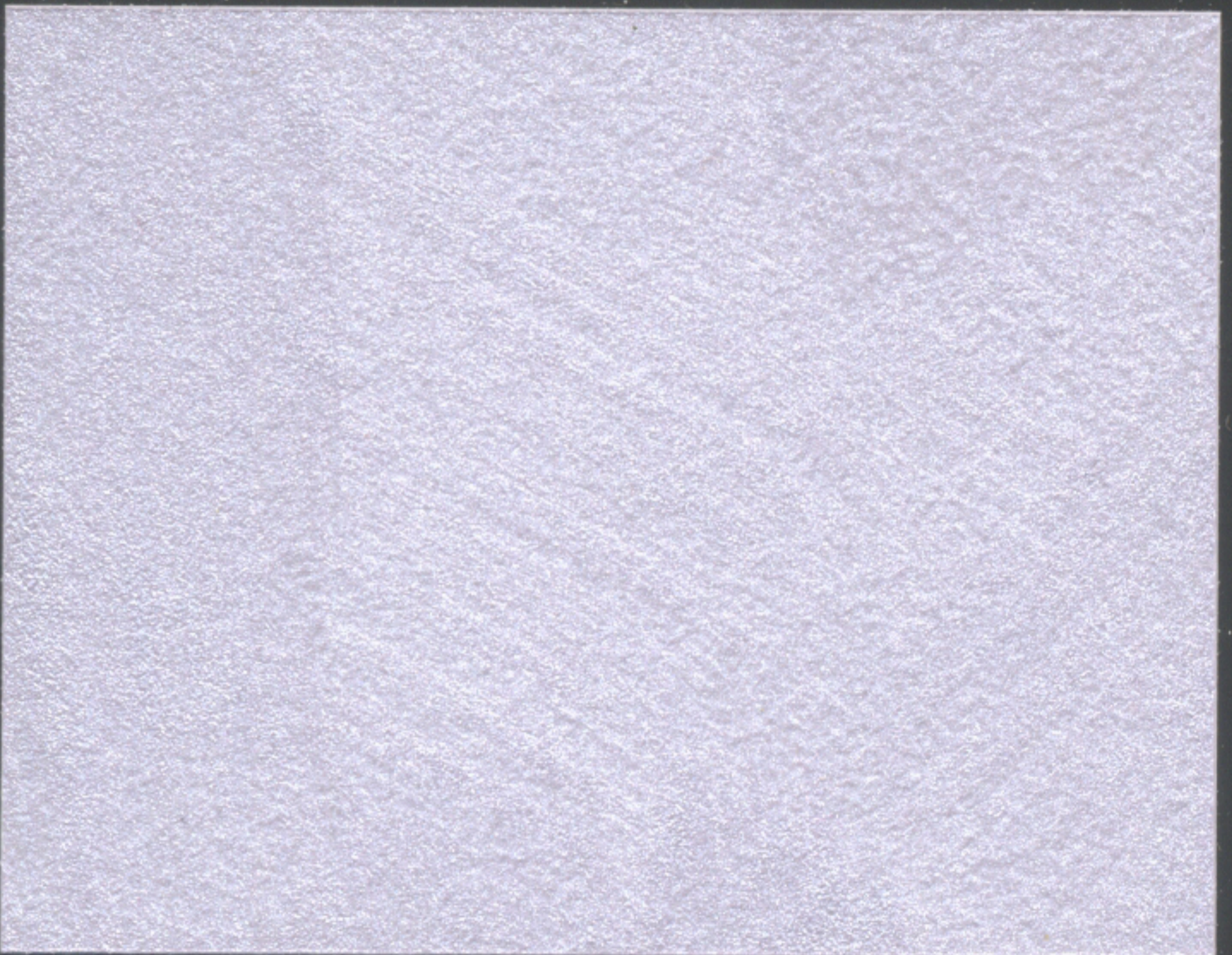

138054

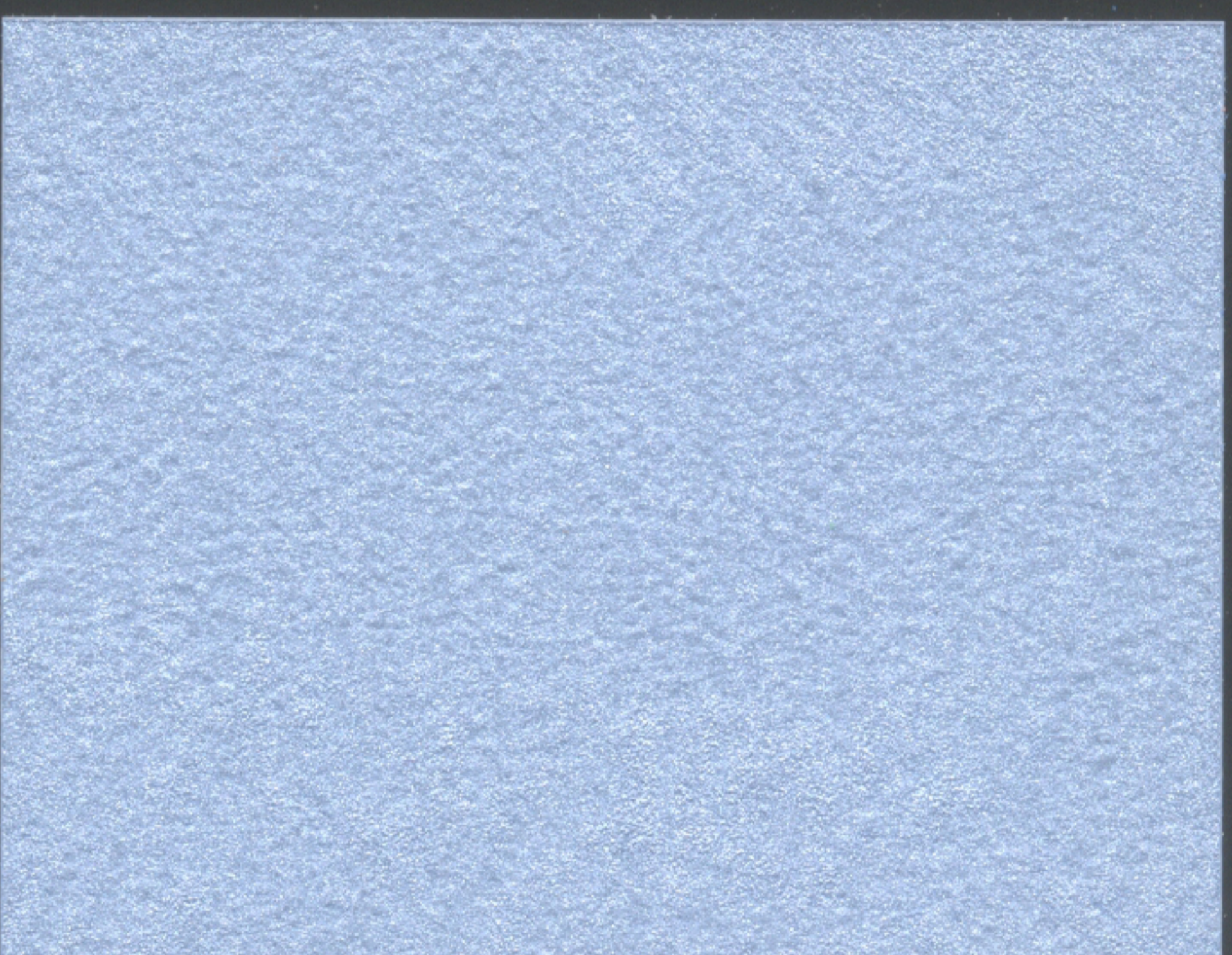

138055

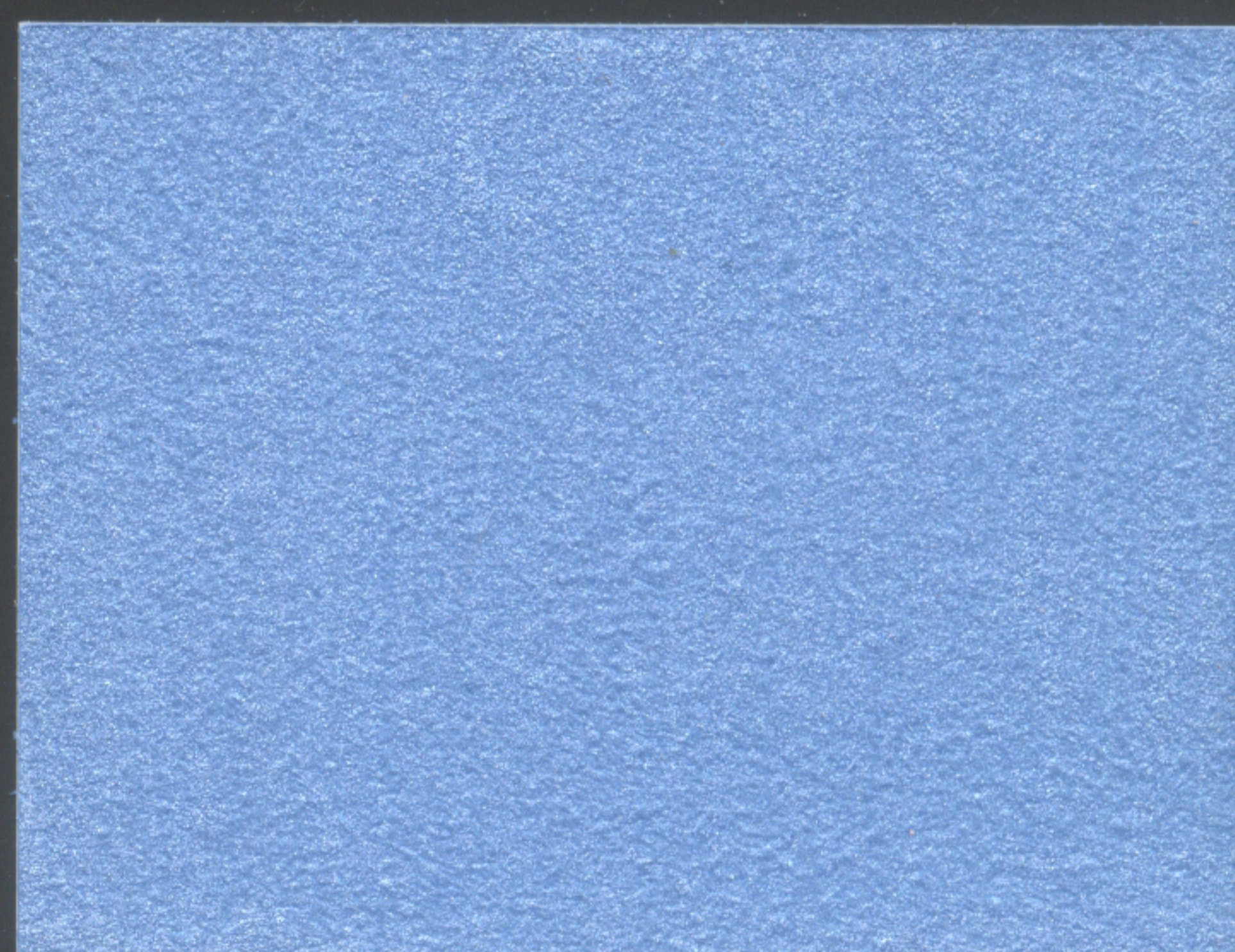

138056



138058



138057

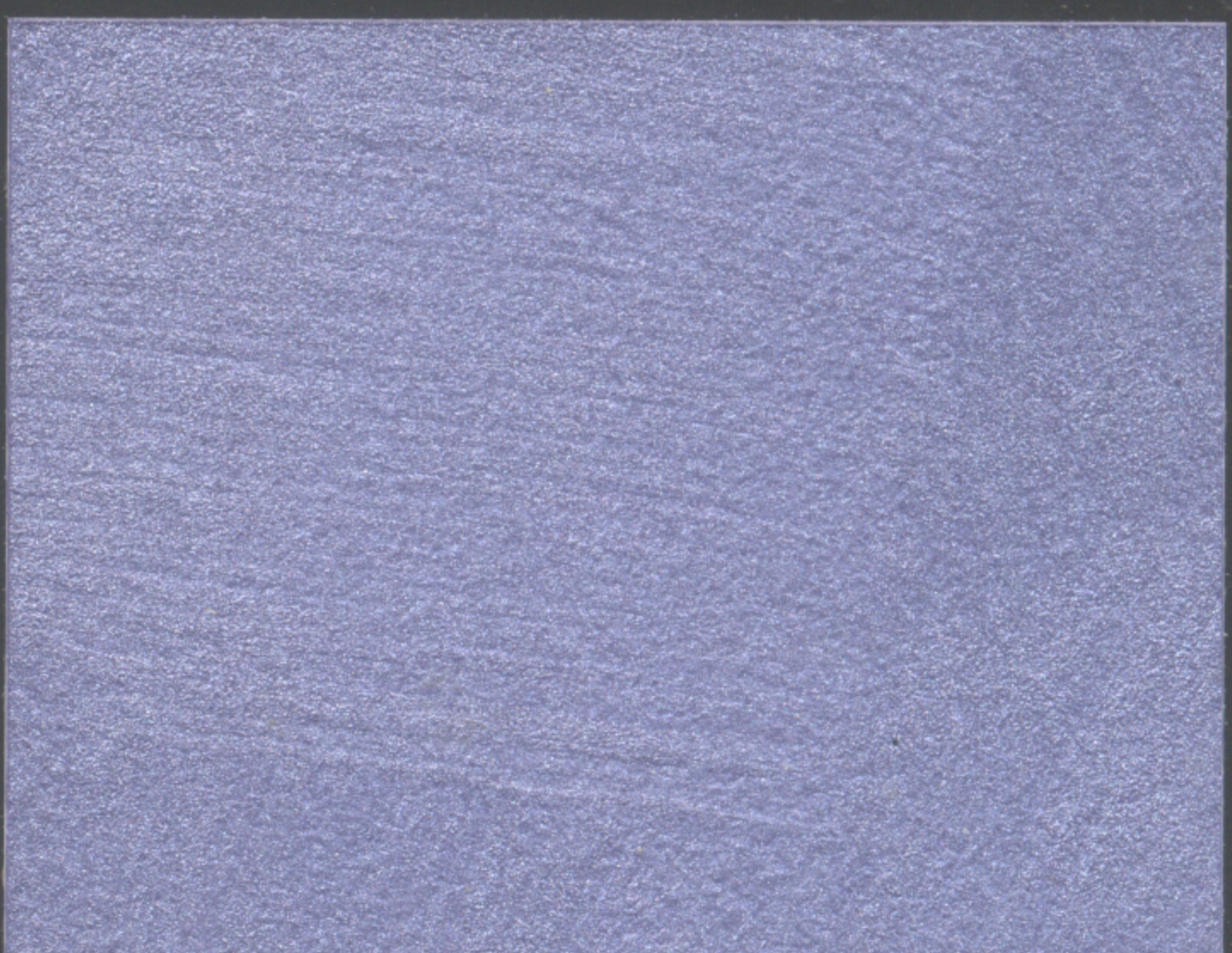

138059

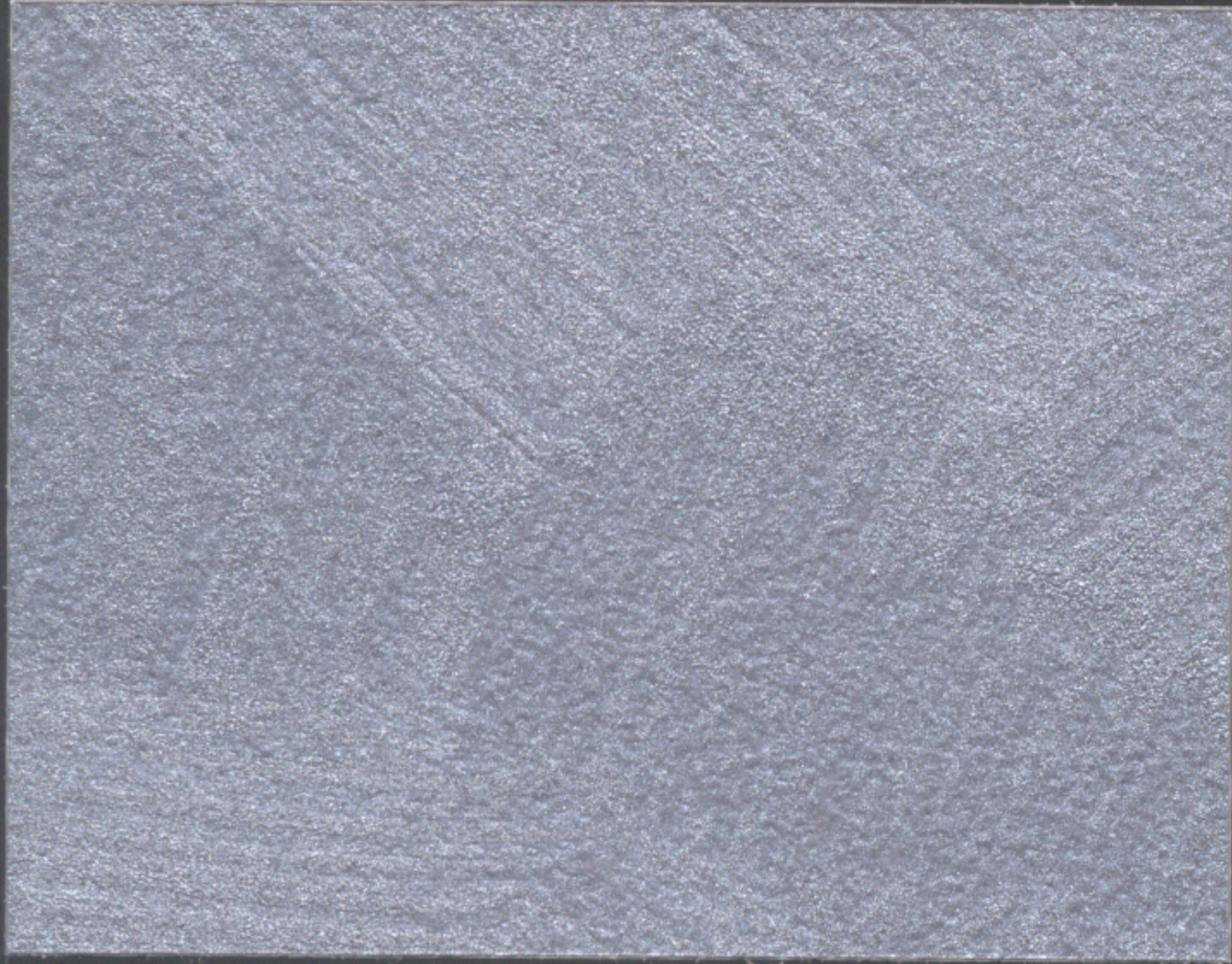

138060



138061



138062



138063



138064



138065



138066

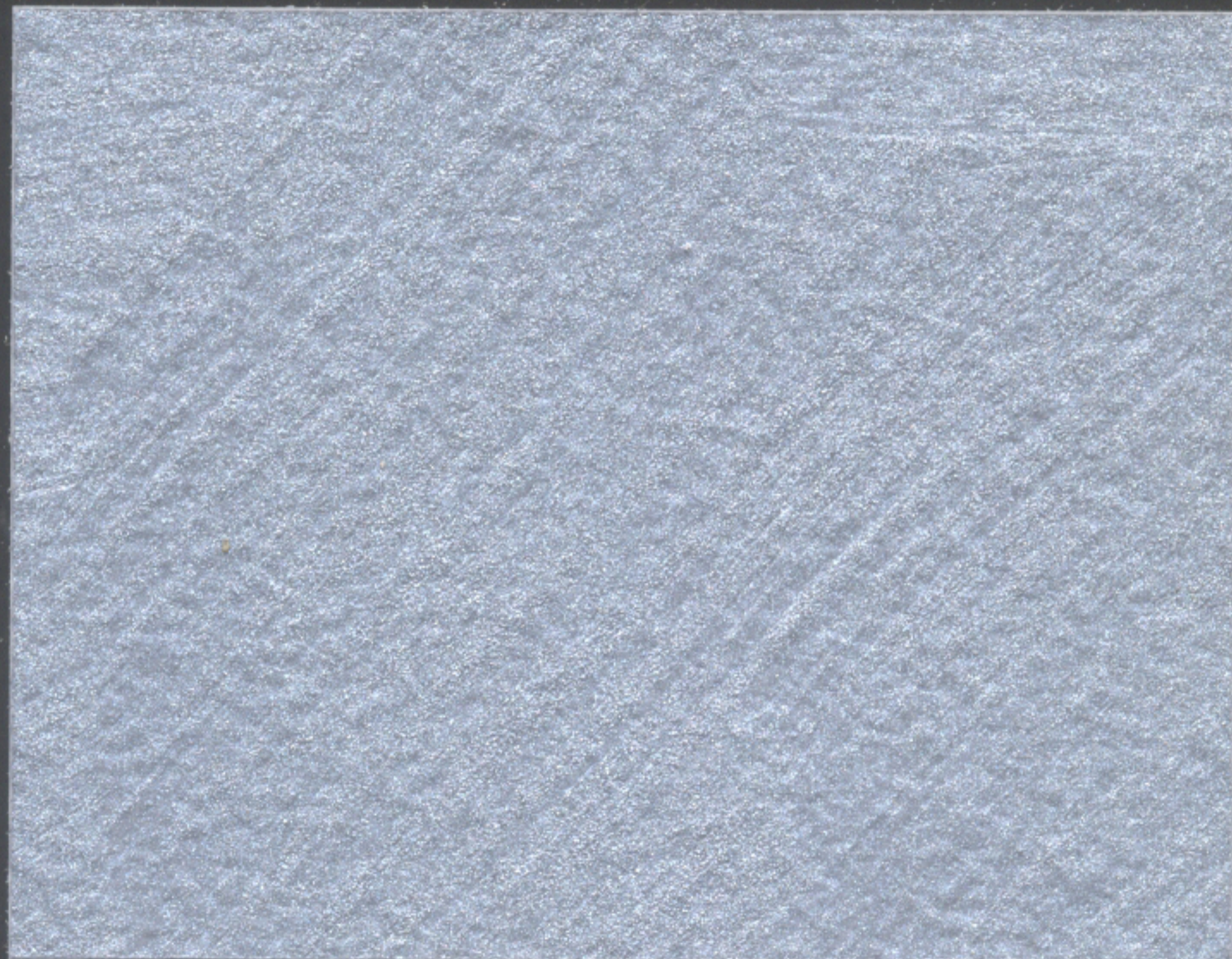

138067

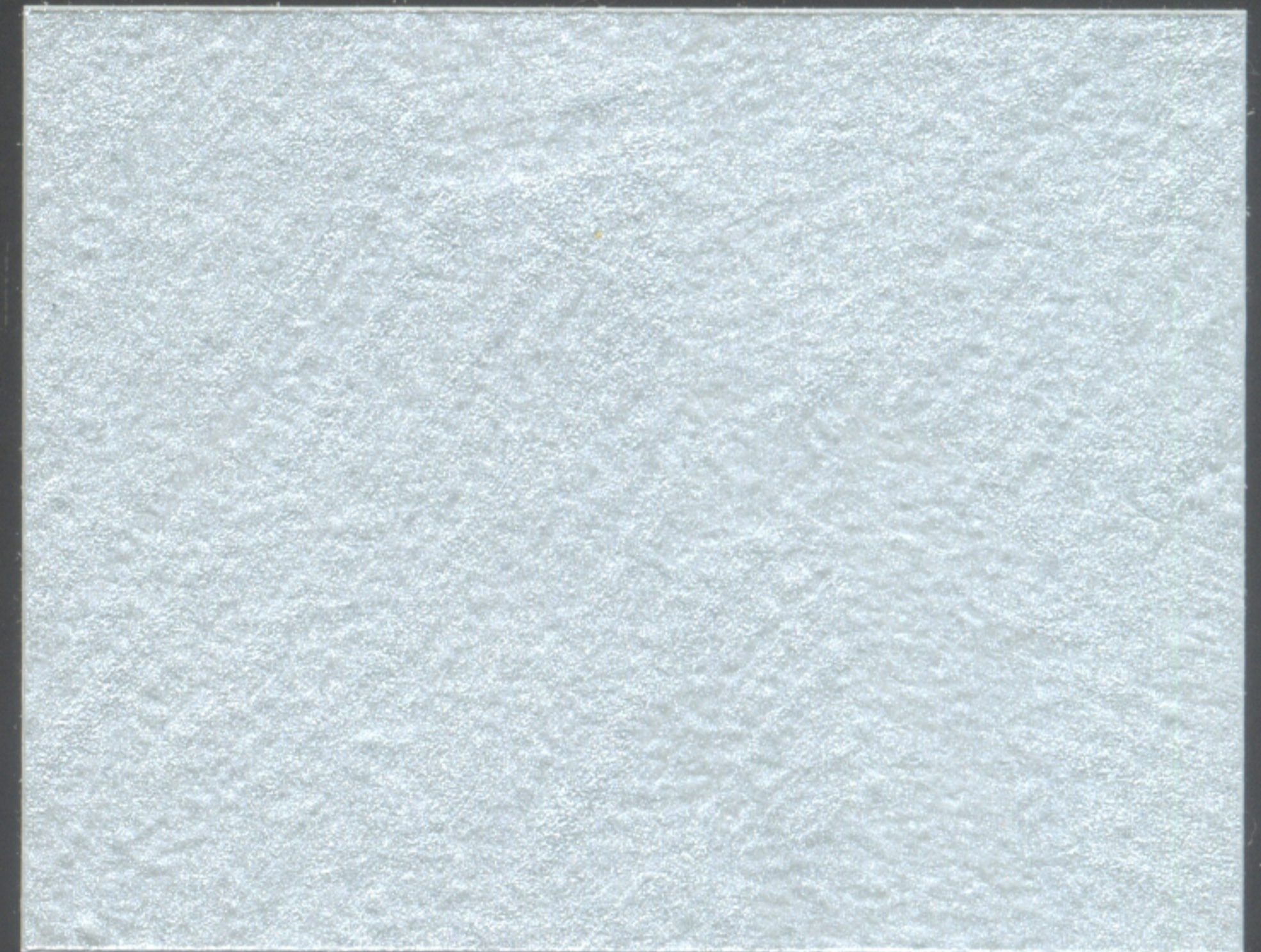

138068



138069

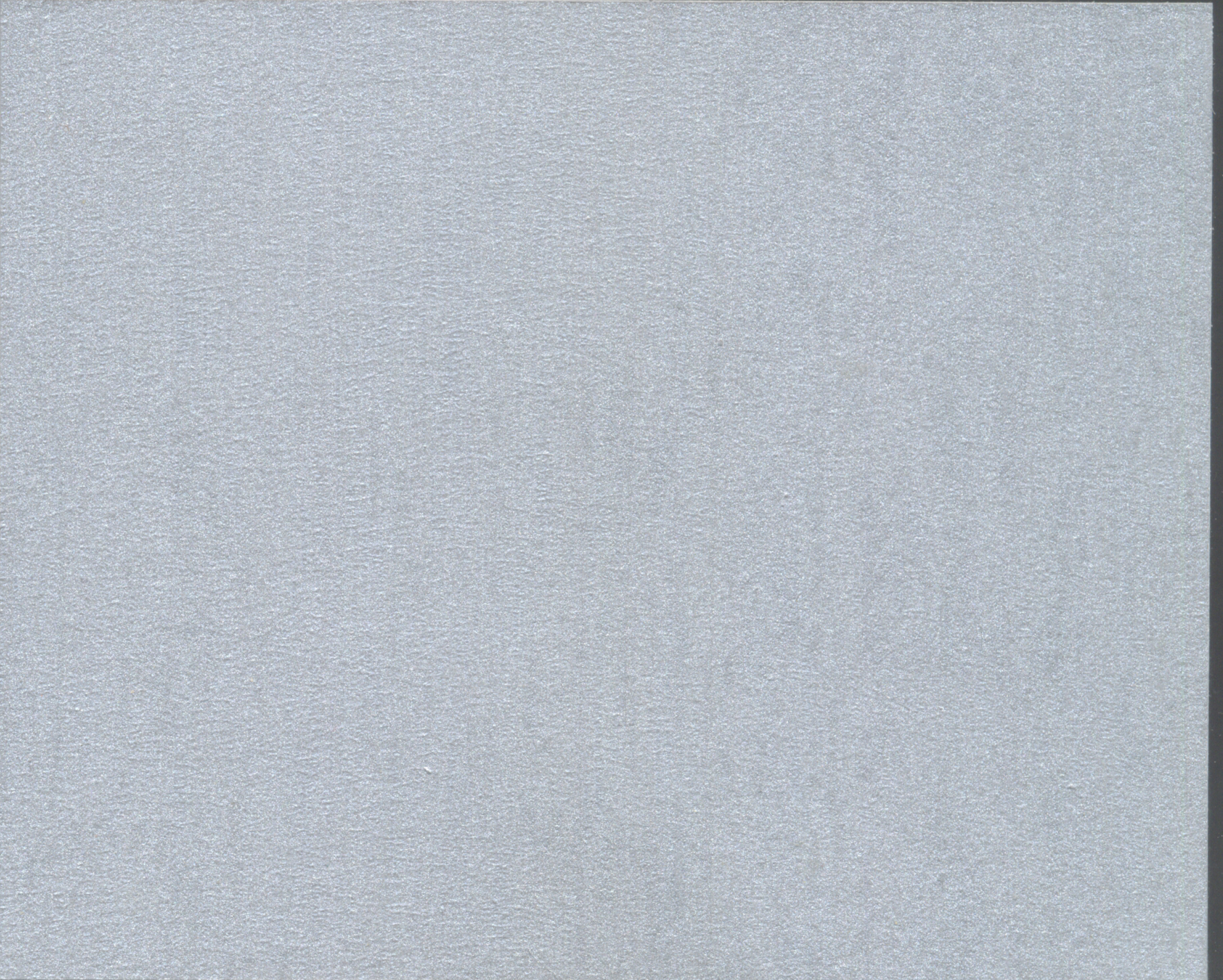

138071

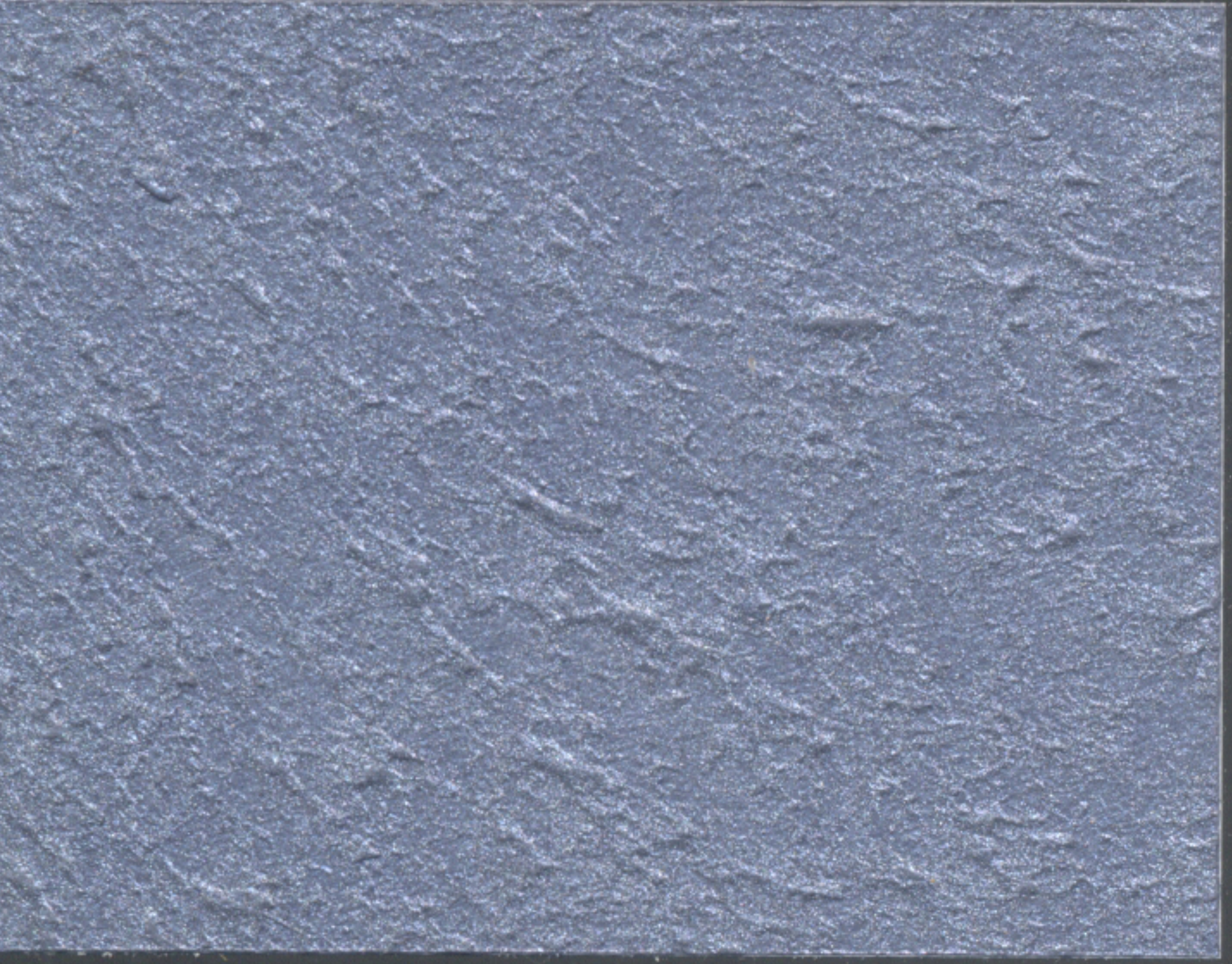

138070

Biblos Perle

[Библос Перль]

V2.22

Нанесение: на чистую сухую подготовленную поверхность нанести колерованную грунтовку Sous-couche валиком (737), в труднодоступных местах – кистью (235) в один слой (для контрастных поверхностей – в два слоя).

После высыхания грунтовки перемешать в одной ёмкости количество материала Biblos Perle из разных партий, необходимое для отделки одной стены/потолка или одного помещения и в дальнейшем наносить от угла до угла без перерывов в нанесении при температуре плюс (8–25) °С. Запрещается наносить на основания, нагретые выше плюс 25 °С, и при относительной влажности воздуха более 70 %. Покрытие Biblos Perle наносят в один слой кистью (98070, 98100), кельмой (5580) или губкой (55226).

Нанесение кистью и кельмой: при помощи кисти (98070, 98100) распределить Biblos Perle на поверхности стены/потолка площадью ~ 0,5 м² хаотичными мазками, затем сразу же той же кистью или кельмой (5580) сформировать фактуру покрытия хаотичными разнонаправленными или направленными движениями, не допуская при этом неокрашенных мест и оставляя по краям минимальное количество материала. При формировании фактуры покрытия кистью её следует держать почти параллельно декорируемой поверхности.

Нанесение губкой: материал наносят методом тампонирования.

Рекомендуется пробное нанесение на участке площадью 0,25 м².

Полное высыхание покрытия – через 24 часа.

Расход: 0,11–0,13 л/м².

Сложность
нанесения

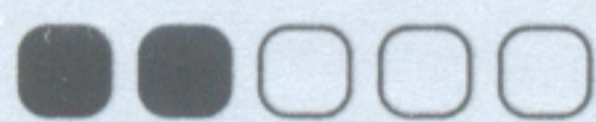

Инструменты

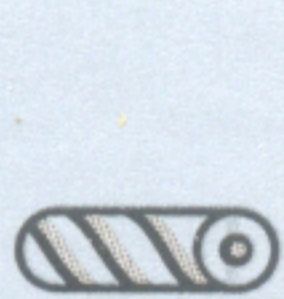

Валик
737

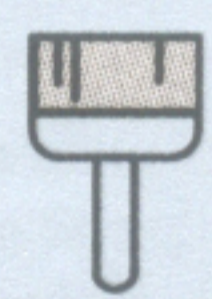

Кисть
235

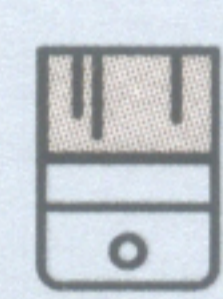

Кисть
98070, 98100



Кельма
5580



Губка
натуральная
55226



L'impresion

127015, г. Москва, ул. Вятская, д.27, корп. 2
Телефон: +7 495 7878823.
Факс: +7 495 7876061
e-mail: info-marketing@lacos.ru